

## 6.9 เอกสารการตรวจสอบและการบำรุงรักษาระบบปรับอากาศขนาดใหญ่

แบบฟอร์มใบงานของหน่วยงาน  
ปิดงาน (สมบูรณ์)

SAP No: -  
Order No: -

1

AWAITING ACCEPT

รอการตอบรับจากหน่วยงาน

2

IN PROCESS

กำลังดำเนินการ

3

AWAITING APPROVE

รอการอนุมัติ

4

COMPLETE

ปิดงาน (สมบูรณ์)

คำอธิบาย: ปิดงานแบบสมบูรณ์แล้ว เข้าสู่ขั้นตอนการอนุมัติงานจากผู้แจ้งซ่อม

⚙️ รายละเอียดงานซ่อมบำรุง

รายละเอียดงานซ่อมบำรุง

หมายเลขงานซ่อมบำรุง

2204378234

รายละเอียดงานซ่อมบำรุง

CHILLER No.7

แผนซ่อม

28 Feb 2025 00:00 - 28 Feb 2025 00:00

วันที่เริ่มซ่อม

28 Feb 2025 09:47

วันที่ซ่อมเสร็จ

28 Feb 2025 12:28

รายละเอียดเพิ่มเติม

สถานที่ปฏิบัติงาน

PK1-PLZ-4-C-CHILLER PLANT ROOM

ส่วนงานที่รับผิดชอบ

แผนกงานระบบ-ปรับอากาศ08:00-17:00

อุปกรณ์

CHILLER No.7 Non nc SP

ต้นทุน

001PK11560

Breakdown

☐

รายการการดำเนินงาน

สถานะ ปกติ

All records

	No	รายการตรวจสอบ	สถานะ	แผนการทำงานจริง (ชั่วโมง)	เวลาการทำงานจริง (ชั่วโมง)
<input checked="" type="checkbox"/>	10	แรงดันไฟฟ้าของเมน	อนุมัติ	0.08	0.2
<input checked="" type="checkbox"/>	30	ตรวจสอบกระแสไฟฟ้าขณะใช้งาน	อนุมัติ	0.08	0.2
<input checked="" type="checkbox"/>	80	ตู้DisplayPanelทำงานได้เป็นปกติ	อนุมัติ	0.08	0.1
<input checked="" type="checkbox"/>	90	ไม่มีรอยรั่วซึมของน้ำยาที่ตัวเครื่อง	อนุมัติ	0.08	0.1

	No	รายการตรวจสอบ	สถานะ	แผนการทำงานจริง (ชั่วโมง)	เวลาการทำงานจริง (ชั่วโมง)
<input checked="" type="checkbox"/>	100	ฉนวนหุ้มเครื่องจักรอยู่ในสภาพดี	อนุมัติ	0.08	0.1
<input checked="" type="checkbox"/>	110	แท่นเครื่องจักรอยู่ในสภาพดี	อนุมัติ	0.08	0.1
<input checked="" type="checkbox"/>	120	ทำความสะอาดปิดฝุ่นตัวเครื่อง	อนุมัติ	1	2
<input checked="" type="checkbox"/>	140	ตรวจสอบระดับน้ำมันCompressor	อนุมัติ	0.08	0.1
<input checked="" type="checkbox"/>	190	อุณหภูมิภายในห้อง.....oC	อนุมัติ	0.08	0.1
<input checked="" type="checkbox"/>	200	ทำความสะอาดห้องเครื่อง	อนุมัติ	2	8
<input checked="" type="checkbox"/>	210	ทำความสะอาด	อนุมัติ	1	2

Showing 1 to 11 of 11 entries

สถานะ ไม่ปกติ

All ☐ records

	No	รายการตรวจสอบ	สถานะ	แผนการทำงานจริง (ชั่วโมง)	เวลาการทำงานจริง (ชั่วโมง)	Activity
No data available in table						

Showing 0 to 0 of 0 entries

## บันทึกค่าจุดตรวจวัด

สถานะ ปกติ

All ☐ records

	No	รายการตรวจสอบ	สถานะ	ค่ามาตรฐานต่ำสุด - สูงสุด	ค่าที่วัดได้	วันที่ยืนยันทำงาน
<input checked="" type="checkbox"/>	153663	PHASE R แรงดันไฟฟ้า R	อนุมัติ	375 - 415	381	28 Feb 2025 12:27
<input checked="" type="checkbox"/>	153664	PHASE S แรงดันไฟฟ้า S	อนุมัติ	375 - 415	382	28 Feb 2025 12:27
<input checked="" type="checkbox"/>	153665	PHASE T แรงดันไฟฟ้า T	อนุมัติ	375 - 415	382	28 Feb 2025 12:27
<input checked="" type="checkbox"/>	153666	PHASE R กระแสไฟฟ้า R	อนุมัติ	500 - 1200	821	28 Feb 2025 12:28
<input checked="" type="checkbox"/>	153667	PHASE S กระแสไฟฟ้า S	อนุมัติ	500 - 1200	838	28 Feb 2025 12:28
<input checked="" type="checkbox"/>	153668	PHASE T กระแสไฟฟ้า T	อนุมัติ	500 - 1200	832	28 Feb 2025 12:28



	No	รายการตรวจสอบ	สถานะ	ค่ามาตรฐานต่ำสุด - สูงสุด	ค่าที่วัดได้	วันที่ยืนยันทำงาน
	156057	อุณหภูมิห้อง อุณหภูมิ ห้อง	อนุมัติ	27 - 35	30	28 Feb 2025 12:28

Showing 1 to 7 of 7 entries

สถานะ ไม่ปกติ

All ▾ records

	No	รายการตรวจสอบ	สถานะ	ค่ามาตรฐานต่ำสุด - สูงสุด	ค่าที่วัดได้	วันที่ยืนยันทำงาน
No data available in table						

Showing 0 to 0 of 0 entries

พนักงาน

5 ▾ records

ชื่อช่าง(พนักงาน)	รายการปฏิบัติงาน	แผนการทำงานจริง (ชั่วโมง)	เวลาการทำงานจริง (ชั่วโมง)	
Surachai Yangaun	CHILLER No.7	4.64	13	<div>ลว</div>

Showing 1 to 1 of 1 entries

< 1 >

ความคิดเห็นเพิ่มเติม

 เอกสารแนบ

ไม่มีเอกสารแนบ

◀ ยกล็อก (/PM/SearchPMWork)

ผู้มอบหมายงาน  
28 Feb 2025 06:39  
ผู้รับมอบหมาย  
Surachai Yangaun  
28 Feb 2025 09:47  
ผู้ปิดงาน  
Anan Promkeeri  
28 Feb 2025 13:55

แบบฟอร์มใบงานของหน่วยงาน  
ปิดงาน (สมบูรณ์)

SAP No: -  
Order No: -

1  
AWAITING ACCEPT  
รอการตอบรับจากหน่วยงาน

2  
IN PROCESS  
กำลังดำเนินการ

3  
AWAITING APPROVE  
รอการอนุมัติ

4  
COMPLETE  
ปิดงาน (สมบูรณ์)

คำอธิบาย: ปิดงานแบบสมบูรณ์แล้ว เข้าสู่ขั้นตอนการอนุมัติงานจากผู้แจ้งซ่อม

⚙️ รายละเอียดงานซ่อมบำรุง

รายละเอียดงานซ่อมบำรุง

หมายเลขงานซ่อมบำรุง

2204378233

รายละเอียดงานซ่อมบำรุง

CHILLER No.04-NEW

แผนซ่อม

28 Feb 2025 00:00 - 28 Feb 2025 00:00

วันที่เริ่มซ่อม

28 Feb 2025 09:47

วันที่ซ่อมเสร็จ

28 Feb 2025 12:32

### รายละเอียดเพิ่มเติม

สถานที่ปฏิบัติงาน

PK1-PLZ-4-C-CHILLER PLANT ROOM

ส่วนงานที่รับผิดชอบ

แผนกงานระบบ-ปรับอากาศ08:00-17:00

อุปกรณ์

CHILLER 04-NEW Wt

ต้นทุน

001PK11560

Breakdown

☐

### รายการการดำเนินงาน

สถานะ ปกติ

All records

	No	รายการตรวจสอบ	สถานะ	แผนการทำงานจริง (ชั่วโมง)	เวลาการทำงานจริง (ชั่วโมง)
<input checked="" type="checkbox"/>	10	แรงดันไฟฟ้าของเมน	อนุมัติ	0.08	0.2
<input checked="" type="checkbox"/>	30	ตรวจสอบกระแสไฟฟ้าขณะใช้งาน	อนุมัติ	0.08	0.2
<input checked="" type="checkbox"/>	80	ตู้DisplayPanelทำงานได้เป็นปกติ	อนุมัติ	0.08	0.1
<input checked="" type="checkbox"/>	90	ไม่มีรอยรั่วซึมของน้ำยาที่ตัวเครื่อง	อนุมัติ	0.08	0.1

	No	รายการตรวจสอบ	สถานะ	แผนการทำงานจริง (ชั่วโมง)	เวลาการทำงานจริง (ชั่วโมง)
<input checked="" type="checkbox"/>	100	ฉนวนหุ้มเครื่องจักรอยู่ในสภาพดี	อนุมัติ	0.08	0.1
<input checked="" type="checkbox"/>	110	แท่นเครื่องจักรอยู่ในสภาพดี	อนุมัติ	0.08	0.1
<input checked="" type="checkbox"/>	120	ทำความสะอาดปิดฝุ่นตัวเครื่อง	อนุมัติ	1	2
<input checked="" type="checkbox"/>	140	ตรวจสอบระดับน้ำมันCompressor	อนุมัติ	0.08	0.1
<input checked="" type="checkbox"/>	190	อุณหภูมิภายในห้อง.....oC	อนุมัติ	0.08	0.1
<input checked="" type="checkbox"/>	200	ทำความสะอาดห้องเครื่อง	อนุมัติ	2	8
<input checked="" type="checkbox"/>	210	ทำความสะอาด	อนุมัติ	1	2

Showing 1 to 11 of 11 entries

สถานะ ไม่ปกติ

All ☐ records

	No	รายการตรวจสอบ	สถานะ	แผนการทำงานจริง (ชั่วโมง)	เวลาการทำงานจริง (ชั่วโมง)	Activity
No data available in table						

Showing 0 to 0 of 0 entries

## บันทึกค่าจุดตรวจวัด

สถานะ ปกติ

All ☐ records

	No	รายการตรวจสอบ	สถานะ	ค่ามาตรฐานต่ำสุด - สูงสุด	ค่าที่วัดได้	วันที่ยืนยันทำงาน
<input checked="" type="checkbox"/>	341974	PHASE R กระแสไฟฟ้า R	อนุมัติ	600 - 1200	841	28 Feb 2025 12:31
<input checked="" type="checkbox"/>	341975	PHASE S กระแสไฟฟ้า S	อนุมัติ	600 - 1200	835	28 Feb 2025 12:31
<input checked="" type="checkbox"/>	341976	PHASE T กระแสไฟฟ้า T	อนุมัติ	600 - 1200	852	28 Feb 2025 12:32
<input checked="" type="checkbox"/>	341977	PHASE R แรงดันไฟฟ้า R	อนุมัติ	375 - 415	388	28 Feb 2025 12:32
<input checked="" type="checkbox"/>	341978	PHASE S แรงดันไฟฟ้า S	อนุมัติ	375 - 415	383	28 Feb 2025 12:32
<input checked="" type="checkbox"/>	341979	PHASE T แรงดันไฟฟ้า T	อนุมัติ	375 - 415	386	28 Feb 2025 12:32

Showing 1 to 6 of 6 entries

สถานะ ไม่ปกติ

All records

No	รายการตรวจสอบ	สถานะ	ค่ามาตรฐานต่ำสุด - สูงสุด	ค่าที่วัดได้	วันที่ยืนยันทำงาน
No data available in table					

Showing 0 to 0 of 0 entries

พนักงาน

5 records

ชื่อช่าง(พนักงาน)	รายการปฏิบัติงาน	แผนการทำงานจริง (ชั่วโมง)	เวลาการทำงานจริง (ชั่วโมง)	
Surachai Yangaun	CHILLER No.04-NEW	4.64	13	au

Showing 1 to 1 of 1 entries

< 1 >

ความคิดเห็นเพิ่มเติม

เอกสารแนบ

ไม่มีเอกสารแนบ

ผู้มอบหมายงาน  
28 Feb 2025 06:39  
ผู้รับมอบหมาย  
Surachai Yangaun  
28 Feb 2025 09:47  
ผู้ปิดงาน  
Anan Promkeeri  
28 Feb 2025 13:54

แบบฟอร์มใบงานของหน่วยงาน  
ปิดงาน (สมบูรณ์)

SAP No: -  
Order No: -

1  
AWAITING ACCEPT  
รอการตอบรับจากหน่วยงาน

2  
IN PROCESS  
กำลังดำเนินการ

3  
AWAITING APPROVE  
รอการอนุมัติ

4  
COMPLETE  
ปิดงาน (สมบูรณ์)

คำอธิบาย: ปิดงานแบบสมบูรณ์แล้ว เข้าสู่ขั้นตอนการอนุมัติงานจากผู้แจ้งซ่อม

⚙️ รายละเอียดงานซ่อมบำรุง

รายละเอียดงานซ่อมบำรุง

หมายเลขงานซ่อมบำรุง

2204378231

รายละเอียดงานซ่อมบำรุง

CHILLER No.2

แผนซ่อม



28 Feb 2025 00:00 - 28 Feb 2025 00:00

วันที่เริ่มซ่อม

28 Feb 2025 09:47

วันที่ซ่อมเสร็จ

28 Feb 2025 12:26

### รายละเอียดเพิ่มเติม

สถานที่ปฏิบัติงาน

PK1-PLZ-4-C-CHILLER PLANT ROOM

ส่วนงานที่รับผิดชอบ

แผนงานระบบ-ปรับอากาศ08:00-17:00

อุปกรณ์

Chiller 02 inc SP

ต้นทุน

001PK11560

Breakdown

☐

### รายการการดำเนินงาน

สถานะ ปกติ

All



records

	No	รายการตรวจสอบ	สถานะ	แผนการทำงานจริง (ชั่วโมง)	เวลาการทำงานจริง (ชั่วโมง)
<input checked="" type="checkbox"/>	10	แรงดันไฟฟ้าของเมน	อนุมัติ	0.08	0.2
<input checked="" type="checkbox"/>	30	ตรวจสอบกระแสไฟฟ้าขณะใช้งาน	อนุมัติ	0.08	0.2
<input checked="" type="checkbox"/>	80	ตู้DisplayPanelทำงานได้เป็นปกติ	อนุมัติ	0.08	0.1
<input checked="" type="checkbox"/>	90	ไม่มีรอยรั่วซึมของน้ำยาที่ตัวเครื่อง	อนุมัติ	0.08	0.1

	No	รายการตรวจสอบ	สถานะ	แผนการทำงานจริง (ชั่วโมง)	เวลาการทำงานจริง (ชั่วโมง)
<input checked="" type="checkbox"/>	100	ฉนวนหุ้มเครื่องจักรอยู่ในสภาพดี	อนุมัติ	0.08	0.1
<input checked="" type="checkbox"/>	110	แท่นเครื่องจักรอยู่ในสภาพดี	อนุมัติ	0.08	0.1
<input checked="" type="checkbox"/>	120	ทำความสะอาดปิดฝุ่นตัวเครื่อง	อนุมัติ	1	2
<input checked="" type="checkbox"/>	140	ตรวจสอบระดับน้ำมันCompressor	อนุมัติ	0.08	0.1
<input checked="" type="checkbox"/>	190	อุณหภูมิภายในห้อง.....oC	อนุมัติ	0.08	0.1
<input checked="" type="checkbox"/>	200	ทำความสะอาดห้องเครื่อง	อนุมัติ	2	8
<input checked="" type="checkbox"/>	210	ทำความสะอาด	อนุมัติ	1	2

Showing 1 to 11 of 11 entries

สถานะ ไม่ปกติ

All  records

	No	รายการตรวจสอบ	สถานะ	แผนการทำงานจริง (ชั่วโมง)	เวลาการทำงานจริง (ชั่วโมง)	Activity
No data available in table						

Showing 0 to 0 of 0 entries

## บันทึกค่าจุดตรวจวัด

สถานะ ปกติ

All  records

	No	รายการตรวจสอบ	สถานะ	ค่ามาตรฐานต่ำสุด - สูงสุด	ค่าที่วัดได้	วันที่ยืนยันทำงาน
<input checked="" type="checkbox"/>	155525	PHASE R แรงดันไฟฟ้า เฟส R	อนุมัติ	375 - 415	387	28 Feb 2025 12:25
<input checked="" type="checkbox"/>	155526	PHASE S แรงดันไฟฟ้า เฟส S	อนุมัติ	375 - 415	383	28 Feb 2025 12:25
<input checked="" type="checkbox"/>	155527	PHASE T แรงดันไฟฟ้า เฟส T	อนุมัติ	375 - 415	389	28 Feb 2025 12:25
<input checked="" type="checkbox"/>	155528	PHASE R กระแสไฟฟ้า เฟส R	อนุมัติ	350 - 600	519	28 Feb 2025 12:25
<input checked="" type="checkbox"/>	155529	PHASE S กระแสไฟฟ้า เฟส S	อนุมัติ	350 - 600	511	28 Feb 2025 12:25
<input checked="" type="checkbox"/>	155530	PHASE T กระแสไฟฟ้า เฟส T	อนุมัติ	350 - 600	530	28 Feb 2025 12:25

	No	รายการตรวจสอบ	สถานะ	ค่ามาตรฐานต่ำสุด - สูงสุด	ค่าที่วัดได้	วันที่ยืนยันทำงาน
	156051	อุณหภูมิห้อง อุณหภูมิ ห้อง	อนุมัติ	27 - 35	30	28 Feb 2025 12:26

Showing 1 to 7 of 7 entries

สถานะ ไม่ปกติ

All records

	No	รายการตรวจสอบ	สถานะ	ค่ามาตรฐานต่ำสุด - สูงสุด	ค่าที่วัดได้	วันที่ยืนยันทำงาน
No data available in table						

Showing 0 to 0 of 0 entries

พนักงาน

5 records

ชื่อช่าง(พนักงาน)	รายการปฏิบัติงาน	แผนการทำงานจริง (ชั่วโมง)	เวลาการทำงานจริง (ชั่วโมง)	
Surachai Yangaun	CHILLER No.2	4.64	13	<div>ลบ</div>

Showing 1 to 1 of 1 entries

< 1 >

ความคิดเห็นเพิ่มเติม

 เอกสารแนบ

ไม่มีเอกสารแนบ

◀ ยกล็อก (/PM/SearchPMWork)

ผู้มอบหมายงาน  
28 Feb 2025 06:39  
ผู้รับมอบหมาย  
Surachai Yangaun  
28 Feb 2025 09:47  
ผู้ปิดงาน  
Anan Promkeeri  
28 Feb 2025 13:54

## 6.10 เอกสารการตรวจสอบและการบำรุงรักษาเครื่องกำเนิดไฟฟ้า

แบบฟอร์มใบงานของหน่วยงาน  
ปิดงาน (สมบูรณ์)

SAP No: -  
Order No: -

1  
AWAITING ACCEPT  
รอการตอบรับจากหน่วยงาน

2  
IN PROCESS  
กำลังดำเนินการ

3  
AWAITING APPROVE  
รอการอนุมัติ

4  
COMPLETE  
ปิดงาน (สมบูรณ์)

คำอธิบาย: ปิดงานแบบสมบูรณ์แล้ว เข้าสู่ขั้นตอนการอนุมัติงานจากผู้แจ้งซ่อม

⚙️ รายละเอียดงานซ่อมบำรุง

รายละเอียดงานซ่อมบำรุง

หมายเลขงานซ่อมบำรุง

2204493919

รายละเอียดงานซ่อมบำรุง

Generator No.1 (W)

แผนซ่อม

12 May 2025 00:00 - 12 May 2025 00:00

วันที่เริ่มซ่อม

12 May 2025 10:58

วันที่ซ่อมเสร็จ

16 May 2025 20:46

รายละเอียดเพิ่มเติม

สถานที่ปฏิบัติงาน

PK1-PLZ-4-C-RE(GEN)

ส่วนงานที่รับผิดชอบ

แผนกงานระบบ-ไฟฟ้า08:00-17:00

อุปกรณ์

Generator RE(GEN) No.1

ต้นทุน

001PK11570

Breakdown

☐

รายการการดำเนินงาน

สถานะ ปกติ

All records

	No	รายการตรวจสอบ	สถานะ	แผนการทำงานจริง (ชั่วโมง)	เวลาการทำงานจริง (ชั่วโมง)
<input checked="" type="checkbox"/>	10	ระดับน้ำมันหล่อลื่น	อนุมัติ	0.08	0.1
<input checked="" type="checkbox"/>	20	ระดับน้ำระบายความร้อนเครื่องยนต์	อนุมัติ	0.08	0.1
<input checked="" type="checkbox"/>	30	Fillterกรองอากาศ	อนุมัติ	0.08	0.1
<input checked="" type="checkbox"/>	40	Fillterกรองน้ำมันเชื้อเพลิง	อนุมัติ	0.08	0.1

	No	รายการตรวจสอบ	สถานะ	แผนการทำงานจริง (ชั่วโมง)	เวลาการทำงานจริง (ชั่วโมง)
<input checked="" type="checkbox"/>	50	Fillterกรองน้ำมันหล่อลื่น	อนุมัติ	0.08	0.1
<input checked="" type="checkbox"/>	60	ท่อน้ำมันเชื้อเพลิง	อนุมัติ	0.08	0.1
<input checked="" type="checkbox"/>	70	ท่อน้ำมันหล่อลื่น	อนุมัติ	0.08	0.1
<input checked="" type="checkbox"/>	80	ท่อน้ำระบายความร้อนเครื่องยนต์	อนุมัติ	0.08	0.1
<input checked="" type="checkbox"/>	90	ระบบไฟชาร์จBattery.....Amp	อนุมัติ	0.08	0.1
<input checked="" type="checkbox"/>	100	ระดับน้ำกลั่นในBattery	อนุมัติ	0.08	0.1
<input checked="" type="checkbox"/>	110	ระดับน้ำมันเชื้อเพลิงในถังใช้งาน	อนุมัติ	0.08	0.1
<input checked="" type="checkbox"/>	120	ชั่วโมงการทำงานก่อนStartเครื่อง	อนุมัติ	0.08	0.1
<input checked="" type="checkbox"/>	130	การสตาร์ทเครื่องยนต์อัตโนมัติ(test)	อนุมัติ	0.08	0.1
<input checked="" type="checkbox"/>	140	แรงดันน้ำมันหล่อลื่นในเครื่องยนต์.....BAR	อนุมัติ	0.08	0.1
<input checked="" type="checkbox"/>	150	ความเร็วรอบเครื่องยนต์.....RPM.	อนุมัติ	0.08	0.1
<input checked="" type="checkbox"/>	160	กระแสไฟฟ้าชาร์จแบตเตอรี่.....AMP.	อนุมัติ	0.08	0.1
<input checked="" type="checkbox"/>	170	อุณหภูมิน้ำระบายความร้อน.....oC	อนุมัติ	0.08	0.1
<input checked="" type="checkbox"/>	180	การหมุนเวียนน้ำระบายความร้อน	อนุมัติ	0.08	0.1
<input checked="" type="checkbox"/>	190	ระยะเวลาที่ใช้ในการทดสอบ.....นาทื	อนุมัติ	0.16	0.2
<input checked="" type="checkbox"/>	200	ตั้งสวิตช์ทำงานไว้ที่AutoMatic	อนุมัติ	0.08	0.1
<input checked="" type="checkbox"/>	210	เสียงเครื่องยนต์และGenerator	อนุมัติ	0.08	0.1
<input checked="" type="checkbox"/>	220	แรงเคลื่อนไฟฟ้าที่ผลิตได้.....Volt	อนุมัติ	0.08	0.1
<input checked="" type="checkbox"/>	230	ลมระบายความร้อน	อนุมัติ	0.08	0.1

Showing 1 to 23 of 23 entries

สถานะ ไม่ปกติ

All  records

	No	รายการตรวจสอบ	สถานะ	แผนการทำงานจริง (ชั่วโมง)	เวลาการทำงานจริง (ชั่วโมง)	Activity
No data available in table						

Showing 0 to 0 of 0 entries



บันทึกค่าจุดตรวจวัด

สถานะ ปกติ

All records

	No	รายการตรวจสอบ	สถานะ	ค่ามาตรฐานต่ำสุด - สูงสุด	ค่าที่วัดได้	วันที่ยืนยันทำงาน
<input checked="" type="checkbox"/>	154663	กระแสไฟ ชาร์ตBattery กระแสไฟฟ้า	ปกติ	1 - 2	2	12 May 2025 12:08
<input checked="" type="checkbox"/>	154664	แรงดันไฟฟ้าที่ผลิตได้ แรงดันไฟฟ้า	ปกติ	380 - 415	400	12 May 2025 12:10
<input checked="" type="checkbox"/>	154665	ความเร็วรอบ เครื่องยนต์ ความเร็วรอบ	ปกติ	1500 - 1600	1530	16 May 2025 20:46
<input checked="" type="checkbox"/>	154666	แรงดันน้ำมันหล่อ ลื่น แรงดันน้ำมัน	ปกติ	20 - 40	30	12 May 2025 12:10
<input checked="" type="checkbox"/>	154667	ระดับเชื้อเพลิงใน ถังน้ำมันเชื้อเพลิง ระดับน้ำมัน	ปกติ	1840 - 2300	2070	12 May 2025 12:10

Showing 1 to 5 of 5 entries

สถานะ ไม่ปกติ

All records

	No	รายการตรวจสอบ	สถานะ	ค่ามาตรฐานต่ำสุด - สูงสุด	ค่าที่วัดได้	วันที่ยืนยันทำงาน
No data available in table						

Showing 0 to 0 of 0 entries

พนักงาน

5 records

ชื่อช่าง(พนักงาน)	รายการปฏิบัติงาน	แผนการทำงานจริง (ชั่วโมง)	เวลาการทำงานจริง (ชั่วโมง)	
Teepagon Thawitsang	Generator No.1 (W)	1.92	2.4	au

Showing 1 to 1 of 1 entries

## ความคิดเห็นเพิ่มเติม

ตรวจสอบให้เรียบร้อยครับ

## เอกสารแนบ

ไม่มีเอกสารแนบ

 ยกเลิก (/PM/SearchPMWork)

ผู้มอบหมายงาน

12 May 2025 06:40

ผู้รับมอบหมาย

Teepagon Thawitsang

12 May 2025 10:58

ผู้ปฏิบัติงาน

Anan Promkeeri

16 May 2025 20:47

CENTRAL PHUKET FESTIVAL : PK1			GENERATOR-1	
บันทึกการตรวจสอบสภาพเครื่องกำเนิดไฟฟ้า ประจำสัปดาห์			วันที่ตรวจ 14 / 4 / 2568	
เครื่องกำเนิดไฟฟ้า	CATERPILLAR	Model : 650F	Serial Number :	CAT00000E4BZ05567
เครื่องยนต์ต้นกำลัง	CATERPILLAR	Model : 3412TTA	Serial Number :	3FZ04165
Engine System		Electrical System		
<b>ระบบหล่อลื่น</b> - รอยรั่วไหลระบบน้ำมันหล่อลื่นที่ตรวจพบ <input checked="" type="checkbox"/> ไม่มี <input type="checkbox"/> มี ..... - แรงดันน้ำมันหล่อลื่น 30 ..... PSI - ระดับน้ำมันหล่อลื่นจากระดับหลักวัด <input checked="" type="checkbox"/> ปกติ <input type="checkbox"/> ผิดปกติ <b>ระบบหล่อเย็นและระบายอากาศ</b> - รอยรั่วไหลตามจุดต่อระบบหล่อเย็นที่ตรวจพบ <input checked="" type="checkbox"/> ไม่มี <input type="checkbox"/> มี ..... - ระดับน้ำหล่อเย็นในหม้อน้ำ <input checked="" type="checkbox"/> ปกติ <input type="checkbox"/> ผิดปกติ - สายพานพัดลมหม้อน้ำ <input checked="" type="checkbox"/> ปกติ <input type="checkbox"/> ผิดปกติ ..... - ความสะอาดบริเวณรังผึ้งหม้อน้ำ/บริเวณห้องเครื่อง <input checked="" type="checkbox"/> ปกติ <input type="checkbox"/> ผิดปกติ - Air Duct <input checked="" type="checkbox"/> ปกติ <input type="checkbox"/> ผิดปกติ ..... - สภาพการถ่ายเทอากาศของห้องเครื่อง <input checked="" type="checkbox"/> ดี <input type="checkbox"/> ไม่ดี ..... - Thermostat พัดลมระบายอากาศในห้องตั้งอุณหภูมิที่ 80 °F - สภาพไส้กรองอากาศ <input checked="" type="checkbox"/> สะอาด <input type="checkbox"/> สกปรก - ระดับ Air Cleaner Indicator <input checked="" type="checkbox"/> ปกติ <input type="checkbox"/> ผิดปกติ - อุณหภูมิ No Load 159 °F / °C On Load ..... °F / °C <b>ระบบเชื้อเพลิง</b> - รอยรั่วไหลระบบน้ำมันเชื้อเพลิงที่ตรวจพบ <input checked="" type="checkbox"/> ไม่มี <input type="checkbox"/> มี ..... - แรงดันน้ำมันเชื้อเพลิง 92 ..... PSI. - ระดับน้ำมันเชื้อเพลิงในถังเก็บก่อนทดสอบ ( ลิตร ) = 2120 - ระดับน้ำมันเชื้อเพลิงในถังเก็บหลังทดสอบ ( ลิตร ) = 2110		<b>ระบบแบตเตอรี่</b> - ระดับน้ำกลั่นของแต่ละช่อง <input checked="" type="checkbox"/> ปกติ <input type="checkbox"/> ผิดปกติ - ขั้วแบตเตอรี่ และขั้วสายแบตเตอรี่ <input checked="" type="checkbox"/> ปกติ <input type="checkbox"/> ผิดปกติ - ขูดขารั้วแบตเตอรี่ขณะเริ่มตรวจเช็ค DC Volt = 28 ..... AC Volt = ..... - ขณะ Gen ไม่ Run สถานะหลอด LED ของชุด Charger โซลาร์ ..... - ขณะ Gen Run สถานะหลอด LED ของชุด Charger โซลาร์ ..... <b>ระบบไฟฟ้า</b> - จุดต่อสายไฟฟ้าต่างๆ ทุกจุด <input checked="" type="checkbox"/> ปกติ <input type="checkbox"/> ผิดปกติ - สภาพของฉนวนสายไฟฟ้าต่างๆ ทุกจุด <input checked="" type="checkbox"/> ปกติ <input type="checkbox"/> ผิดปกติ - ระบบกราวด์ของเครื่อง <input checked="" type="checkbox"/> ปกติ <input type="checkbox"/> ผิดปกติ - ความสะอาดของแผงชุดควบคุมไฟฟ้าทุกจุด <input checked="" type="checkbox"/> ปกติ <input type="checkbox"/> ผิดปกติ <b>ชุดควบคุม Gen Set Unit</b> - หลอดแสดงสถานะการทำงาน (No Load) <input checked="" type="checkbox"/> ปกติ <input type="checkbox"/> ผิดปกติ - หลอดแสดงสถานะการทำงาน (On Load) <input checked="" type="checkbox"/> ปกติ <input type="checkbox"/> ผิดปกติ - Function Mode <input type="checkbox"/> Start <input checked="" type="checkbox"/> Auto <input type="checkbox"/> Cool Down <input type="checkbox"/> Reset - Alarm Code : ..... - ชั่วโมงการทำงานสะสม = 125 (57) 42 h 6 m - สถานะ Emergency Push Button <input checked="" type="checkbox"/> ปกติ <input type="checkbox"/> ผิดปกติ <b>ผลการทดสอบการทำงาน</b> No Load Voltage = 400 ..... Hertz = 51 ..... RPM = 1530 Battery Voltage = 26.2 24.5 V No Load <input checked="" type="checkbox"/> ปกติ <input type="checkbox"/> ผิดปกติ On Load Voltage = ..... Hertz = ..... Ampare = ..... / ..... / ..... ( R/S/T ) PF. Load = ..... kW = ..... kW/HR = ..... Engine Temp = ..... Battery Voltage = ..... Cooldown = ..... MIN. On Load <input checked="" type="checkbox"/> ปกติ <input type="checkbox"/> ผิดปกติ		
สรุปผลการตรวจ				
ตรวจสอบเรียบร้อยแล้ว ปกติพร้อมใช้งาน				

CENTRAL PHUKET FESTIVAL : PK1			GENERATOR-2	
บันทึกการตรวจสอบสภาพเครื่องกำเนิดไฟฟ้า ประจำสัปดาห์			วันที่ตรวจ 14 / 4 / 2568	
เครื่องกำเนิดไฟฟ้า	CATERPILLAR	Model : 650F	Serial Number :	CAT00000H4BZ05566
เครื่องย่นตื้นกำลัง	CATERPILLAR	Model : 3412TTA	Serial Number :	3FZ04158
Engine System		Electrical System		
<b>ระบบหล่อลื่น</b> - รอยรั่วไหลระบบน้ำมันหล่อลื่นที่ตรวจพบ <input checked="" type="checkbox"/> ไม่มี <input type="checkbox"/> มี ..... - แรงดันน้ำมันหล่อลื่น 30 PSI - ระดับน้ำมันหล่อลื่นจากระดับหลักวัด <input checked="" type="checkbox"/> ปกติ <input type="checkbox"/> ผิดปกติ <b>ระบบหล่อเย็นและระบายอากาศ</b> - รอยรั่วไหลตามจุดต่อระบบหล่อเย็นที่ตรวจพบ <input checked="" type="checkbox"/> ไม่มี <input type="checkbox"/> มี ..... - ระดับน้ำหล่อเย็นในหม้อน้ำ <input checked="" type="checkbox"/> ปกติ <input type="checkbox"/> ผิดปกติ - สายพานพัดลมหม้อน้ำ <input checked="" type="checkbox"/> ปกติ <input type="checkbox"/> ผิดปกติ ..... - ความสะอาดบริเวณรังผึ้งหม้อน้ำ/บริเวณห้องเครื่อง <input checked="" type="checkbox"/> ปกติ <input type="checkbox"/> ผิดปกติ - Air Duct <input checked="" type="checkbox"/> ปกติ <input type="checkbox"/> ผิดปกติ ..... - สภาพการถ่ายเทอากาศของห้องเครื่อง <input checked="" type="checkbox"/> ดี <input type="checkbox"/> ไม่ดี ..... - Thermostat พัดลมระบายอากาศในห้องตั้งอุณหภูมิที่ 80 °F - สภาพไส้กรองอากาศ <input checked="" type="checkbox"/> สะอาด <input type="checkbox"/> สกปรก - ระดับ Air Cleaner Indicator <input checked="" type="checkbox"/> ปกติ <input type="checkbox"/> ผิดปกติ - อุณหภูมิ No Load 167 °F / °C On Load ..... °F / °C <b>ระบบเชื้อเพลิง</b> - รอยรั่วไหลระบบน้ำมันเชื้อเพลิงที่ตรวจพบ <input checked="" type="checkbox"/> ไม่มี <input type="checkbox"/> มี ..... - แรงดันน้ำมันเชื้อเพลิง 89 PSI - ระดับน้ำมันเชื้อเพลิงในถังเก็บก่อนทดสอบ ( ลิตร ) = 2120 - ระดับน้ำมันเชื้อเพลิงในถังเก็บหลังทดสอบ ( ลิตร ) = 2110		<b>ระบบแบตเตอรี่</b> - ระดับน้ำกลั่นของแต่ละช่อง <input checked="" type="checkbox"/> ปกติ <input type="checkbox"/> ผิดปกติ - ขั้วแบตเตอรี่ และขั้วสายแบตเตอรี่ <input checked="" type="checkbox"/> ปกติ <input type="checkbox"/> ผิดปกติ - ชุดชาร์จแบตเตอรี่ขณะเริ่มตรวจเช็ค DC Volt = 29 AC Volt= ..... - ขณะ Gen ไม่ Run สถานะหลอด LED ของชุด Charger ไขว้ ..... - ขณะ Gen Run สถานะหลอด LED ของชุด Charger ไขว้ ..... <b>ระบบไฟฟ้า</b> - จุดต่อสายไฟฟ้าต่างๆ ทุกจุด <input checked="" type="checkbox"/> ปกติ <input type="checkbox"/> ผิดปกติ - สภาพของฉนวนสายไฟฟ้าต่างๆ ทุกจุด <input checked="" type="checkbox"/> ปกติ <input type="checkbox"/> ผิดปกติ - ระบบกราวด์ของเครื่อง <input checked="" type="checkbox"/> ปกติ <input type="checkbox"/> ผิดปกติ - ความสะอาดของแผงชุดควบคุมไฟฟ้าทุกจุด <input checked="" type="checkbox"/> ปกติ <input type="checkbox"/> ผิดปกติ <b>ชุดควบคุม Gen Set Unit</b> - หลอดแสดงสภาวะการทำงาน (No Load) <input checked="" type="checkbox"/> ปกติ <input type="checkbox"/> ผิดปกติ - หลอดแสดงสภาวะการทำงาน (On Load) <input checked="" type="checkbox"/> ปกติ <input type="checkbox"/> ผิดปกติ - Function Mode <input type="checkbox"/> Start <input checked="" type="checkbox"/> Auto <input type="checkbox"/> Cool Down <input type="checkbox"/> Reset - Alarm Code : ..... - ชั่วโมงการทำงานสะสม = 86 h 57 m 155 (S) - สภาวะ Emergency Push Button <input checked="" type="checkbox"/> ปกติ <input type="checkbox"/> ผิดปกติ <b>ผลการทดสอบการทำงาน</b> No Load Voltage = 392 Hertz = 50.8 RPM = 1524 Battery Voltage = 26.4, 24.7 V No Load <input checked="" type="checkbox"/> ปกติ <input type="checkbox"/> ผิดปกติ On Load Voltage = ..... Hertz = ..... Ampare = ..... / ..... / ..... ( R/S/T ) PF. Load = ..... kW = ..... kW/HR = ..... Engine Temp = ..... Battery Voltage = ..... Cooldown = ..... MIN. On Load <input checked="" type="checkbox"/> ปกติ <input type="checkbox"/> ผิดปกติ		
สรุปผลการตรวจ				
ตรวจสอบเรียบร้อย ปกติ พร้อมทำงาน				



CENTRAL PHUKET FESTIVAL : PK1			GENERATOR-3	
บันทึกการตรวจสภาพเครื่องกำเนิดไฟฟ้า ประจำสัปดาห์			วันที่ตรวจ 14/4/2568	
เครื่องกำเนิดไฟฟ้า	MAGNA MAX	Model : MX-560-4	Serial Number :	5731S-150033
เครื่องยนต์ต้นกำลัง	PERKINS	Model : 2806A - E18TAG2	Serial Number :	JGBF5005N00546A
Engine System		Electrical System		
<b>ระบบหล่อลื่น</b> - รอยรั่วไหลระบบน้ำมันหล่อลื่นที่ตรวจพบ <input checked="" type="checkbox"/> ไม่มี <input type="checkbox"/> มี ..... - แรงดันน้ำมันหล่อลื่น 30 PSI - ระดับน้ำมันหล่อลื่นจากระดับปกติ <input checked="" type="checkbox"/> ปกติ <input type="checkbox"/> ผิดปกติ <b>ระบบหล่อเย็นและระบายอากาศ</b> - รอยรั่วไหลตามจุดต่อระบบหล่อเย็นที่ตรวจพบ <input checked="" type="checkbox"/> ไม่มี <input type="checkbox"/> มี ..... - ระดับน้ำหล่อเย็นในหม้อน้ำ <input checked="" type="checkbox"/> ปกติ <input type="checkbox"/> ผิดปกติ - สายพานพัดลมหม้อน้ำ <input checked="" type="checkbox"/> ปกติ <input type="checkbox"/> ผิดปกติ ..... - ความสะอาดบริเวณรังผึ้งหม้อน้ำ/บริเวณห้องเครื่อง <input checked="" type="checkbox"/> ปกติ <input type="checkbox"/> ผิดปกติ - Air Duct <input checked="" type="checkbox"/> ปกติ <input type="checkbox"/> ผิดปกติ ..... - สภาพการถ่ายเทอากาศของห้องเครื่อง <input checked="" type="checkbox"/> ดี <input type="checkbox"/> ไม่ดี ..... - Thermostat พัดลมระบายอากาศในห้องตั้งอุณหภูมิที่ 80 °F - สภาพไฟไลกรองอากาศ <input checked="" type="checkbox"/> สะอาด <input type="checkbox"/> สกปรก - ระดับ Air Cleaner Indicator <input checked="" type="checkbox"/> ปกติ <input type="checkbox"/> ผิดปกติ - อุณหภูมิ No Load 147 °F / °C On Load ..... °F / °C		<b>ระบบแบตเตอรี่</b> - ระดับน้ำกลั่นของแต่ละช่อง <input checked="" type="checkbox"/> ปกติ <input type="checkbox"/> ผิดปกติ - ขั้วแบตเตอรี่ และขั้วสายแบตเตอรี่ <input checked="" type="checkbox"/> ปกติ <input type="checkbox"/> ผิดปกติ - ชุดชาร์จแบตเตอรี่ขณะเริ่มตรวจเช็ค DC Volt = ..... AC Volt = ..... - ขณะ Gen ไม่ Run สถานะหลอด LED ของชุด Charger ไขว้ ..... - ขณะ Gen Run สถานะหลอด LED ของชุด Charger ไขว้ ..... <b>ระบบไฟฟ้า</b> - จุดต่อสายไฟฟ้าต่างๆ ทุกจุด <input checked="" type="checkbox"/> ปกติ <input type="checkbox"/> ผิดปกติ - สภาพของฉนวนสายไฟฟ้าต่างๆ ทุกจุด <input checked="" type="checkbox"/> ปกติ <input type="checkbox"/> ผิดปกติ - ระบบกราวด์ของเครื่อง <input checked="" type="checkbox"/> ปกติ <input type="checkbox"/> ผิดปกติ - ความสะอาดของแผงชุดควบคุมไฟฟ้าทุกจุด <input checked="" type="checkbox"/> ปกติ <input type="checkbox"/> ผิดปกติ <b>ชุดควบคุม Gen Set Unit</b> - หลอดแสดงสถานะการทำงาน (No Load) <input checked="" type="checkbox"/> ปกติ <input type="checkbox"/> ผิดปกติ - หลอดแสดงสถานะการทำงาน (On Load) <input checked="" type="checkbox"/> ปกติ <input type="checkbox"/> ผิดปกติ - Function Mode <input type="checkbox"/> Start <input checked="" type="checkbox"/> Auto <input type="checkbox"/> Cool Down <input type="checkbox"/> Reset - Alarm Code : ..... - ชั่วโมงการทำงานสะสม = 214h 12m 11 (S) - สถานะ Emergency Push Button <input checked="" type="checkbox"/> ปกติ <input type="checkbox"/> ผิดปกติ <b>ผลการทดสอบการทำงาน</b> No Load Voltage = 401 Hertz = 50 RPM = 1499 Battery Voltage = 27.7, 27.9 V No Load <input checked="" type="checkbox"/> ปกติ <input type="checkbox"/> ผิดปกติ On Load Voltage = ..... Hertz = ..... Ampare = ..... / ..... / ..... (R/S/T) PF. Load = ..... kW = ..... kW/HR = ..... Engine Temp = ..... Battery Voltage = ..... Cooldown = ..... MIN. On Load <input checked="" type="checkbox"/> ปกติ <input type="checkbox"/> ผิดปกติ		
<b>สรุปผลการตรวจ</b> ตรวจสอบเรียบร้อย ปกติพร้อมใช้งาน				

CENTRAL PHUKET FESTIVAL : PK1				GENERATOR-1	
บันทึกการตรวจสอบสภาพเครื่องกำเนิดไฟฟ้า ประจำสัปดาห์				วันที่ตรวจ 11/2/19	
เครื่องกำเนิดไฟฟ้า		CATERPILLAR	Model : 650F	Serial Number : CAT00000E4BZ05567	
เครื่องยนต์ต้นกำลัง		CATERPILLAR	Model : 3412TTA	Serial Number : 3FZ04165	
Engine System			Electrical System		
<b>ระบบหล่อลื่น</b>			<b>ระบบแบตเตอรี่</b>		
<div>- รอยรั่วไหลระบบน้ำมันหล่อลื่นที่ตรวจพบ <input checked="" type="checkbox"/> ไม่มี <input type="checkbox"/> มี.....</div> <div>- แรงดันน้ำมันหล่อลื่น 30 PSI</div> <div>- ระดับน้ำมันหล่อลื่นจากระดับหลักวัด <input checked="" type="checkbox"/> ปกติ <input type="checkbox"/> ผิดปกติ</div>			<div>- ระดับน้ำกลั่นของแต่ละช่อง <input checked="" type="checkbox"/> ปกติ <input type="checkbox"/> ผิดปกติ</div> <div>- ขั้วแบตเตอรี่ และขั้วสายแบตเตอรี่ <input checked="" type="checkbox"/> ปกติ <input type="checkbox"/> ผิดปกติ</div> <div>- ชุดชาร์จแบตเตอรี่ขณะเริ่มตรวจเช็ค</div> <div>DC Volt = 26 AC Volt = .....</div> <div>- ขณะ Gen ไม่ Run สถานะหลอด LED ของชุด Charger ไขว้ .....</div> <div>- ขณะ Gen Run สถานะหลอด LED ของชุด Charger ไขว้ .....</div>		
<b>ระบบหล่อเย็นและระบายอากาศ</b>			<b>ระบบไฟฟ้า</b>		
<div>- รอยรั่วไหลตามจุดต่อระบบหล่อเย็นที่ตรวจพบ <input checked="" type="checkbox"/> ไม่มี <input type="checkbox"/> มี.....</div> <div>- ระดับน้ำหล่อเย็นในหม้อน้ำ <input checked="" type="checkbox"/> ปกติ <input type="checkbox"/> ผิดปกติ</div> <div>- สายพานพัดลมหม้อน้ำ <input checked="" type="checkbox"/> ปกติ <input type="checkbox"/> ผิดปกติ</div> <div><input type="checkbox"/> ผิดปกติ .....</div> <div>- ความสะอาดบริเวณรังผึ้งหม้อน้ำ/บริเวณห้องเครื่อง <input checked="" type="checkbox"/> ปกติ <input type="checkbox"/> ผิดปกติ</div> <div>- Air Duct <input checked="" type="checkbox"/> ปกติ <input type="checkbox"/> ผิดปกติ .....</div> <div>- สภาพการถ่ายเทอากาศของห้องเครื่อง <input checked="" type="checkbox"/> ดี <input type="checkbox"/> ไม่ดี .....</div> <div>- Thermostat พัดลมระบายอากาศในห้องตั้งอุณหภูมิที่ 80 °F</div> <div>- สภาพไส้กรองอากาศ <input checked="" type="checkbox"/> สะอาด <input type="checkbox"/> สกปรก</div> <div>- ระดับ Air Cleaner Indicator <input checked="" type="checkbox"/> ปกติ <input type="checkbox"/> ผิดปกติ</div> <div>- อุณหภูมิ No Load 53.0 / 122 °F / °C</div> <div>On Load ..... °F / °C</div>			<div>- จุดต่อสายไฟฟ้าต่างๆ ทุกจุด <input checked="" type="checkbox"/> ปกติ <input type="checkbox"/> ผิดปกติ</div> <div>- สภาพของฉนวนสายไฟฟ้าต่างๆ ทุกจุด <input checked="" type="checkbox"/> ปกติ <input type="checkbox"/> ผิดปกติ</div> <div>- ระบบกราวด์ของเครื่อง <input checked="" type="checkbox"/> ปกติ <input type="checkbox"/> ผิดปกติ</div> <div>- ความสะอาดของแผงชุดควบคุมไฟฟ้าทุกจุด <input checked="" type="checkbox"/> ปกติ <input type="checkbox"/> ผิดปกติ</div> <div><b>ชุดควบคุม Gen Set Unit</b></div> <div>- หลอดแสดงสภาวะการทำงาน (No Load) <input checked="" type="checkbox"/> ปกติ <input type="checkbox"/> ผิดปกติ</div> <div>- หลอดแสดงสภาวะการทำงาน (On Load) <input checked="" type="checkbox"/> ปกติ <input type="checkbox"/> ผิดปกติ</div> <div>- Function Mode <input type="checkbox"/> Start <input type="checkbox"/> Auto <input type="checkbox"/> Cool Down <input type="checkbox"/> Reset</div> <div>- Alarm Code : .....</div> <div>- ชั่วโมงการทำงานสะสม = 384.22 h</div> <div>- สภาวะ Emergency Push Button <input checked="" type="checkbox"/> ปกติ <input type="checkbox"/> ผิดปกติ</div>		
<b>ระบบเชื้อเพลิง</b>			<b>ผลการทดสอบการทำงาน</b>		
<div>- รอยรั่วไหลระบบน้ำมันเชื้อเพลิงที่ตรวจพบ <input checked="" type="checkbox"/> ไม่มี <input type="checkbox"/> มี.....</div> <div>- แรงดันน้ำมันเชื้อเพลิง 96 PSI</div> <div>- ระดับน้ำมันเชื้อเพลิงในถังเก็บก่อนทดสอบ ( ลิตร ) = 2300</div> <div>- ระดับน้ำมันเชื้อเพลิงในถังเก็บหลังทดสอบ ( ลิตร ) = 2290</div>			<div>No Load Voltage = 40.0 Hertz = 51.1 RPM = 1536</div> <div>Battery Voltage = 26.1</div> <div>No Load <input checked="" type="checkbox"/> ปกติ <input type="checkbox"/> ผิดปกติ</div> <div>On Load Voltage = ..... Hertz = ..... Ampare = ..... / ..... / ..... ( R/S/T ) PF. Load = ..... kW = ..... kW/HR = .....</div> <div>Engine Temp = ..... Battery Voltage = ..... Cooldown = ..... MIN. On Load <input type="checkbox"/> ปกติ <input type="checkbox"/> ผิดปกติ</div>		
<b>สรุปผลการตรวจ</b> พบข้อบกพร่อง 1 ข้อ					



CENTRAL PHUKET FESTIVAL : PK1			GENERATOR-2	
บันทึกการตรวจสภาพเครื่องกำเนิดไฟฟ้า ประจำสัปดาห์			วันที่ตรวจ 12/2/64	
เครื่องกำเนิดไฟฟ้า	CATERPILLAR	Model : 650F	Serial Number :	CAT00000H4BZ05566
เครื่องย่นตัดต้นกำลัง	CATERPILLAR	Model : 3412TTA	Serial Number :	3FZ04158

Engine System	Electrical System
<p><u>ระบบหล่อลื่น</u></p> <p>- รอยรั่วไหลระบบน้ำมันหล่อลื่นที่ตรวจพบ <input checked="" type="checkbox"/> ไม่มี <input type="checkbox"/> มี</p> <p>- แรงดันน้ำมันหล่อลื่น 5.6 PSI</p> <p>- ระดับน้ำมันหล่อลื่นจากระดับปกติ <input checked="" type="checkbox"/> ปกติ <input type="checkbox"/> ผิดปกติ</p> <p><u>ระบบหล่อเย็นและระบายอากาศ</u></p> <p>- รอยรั่วไหลตามจุดต่อระบบหล่อเย็นที่ตรวจพบ <input checked="" type="checkbox"/> ไม่มี <input type="checkbox"/> มี</p> <p>- ระดับน้ำหล่อเย็นในหม้อน้ำ <input checked="" type="checkbox"/> ปกติ <input type="checkbox"/> ผิดปกติ</p> <p>- สายพานพัดลมหม้อน้ำ <input checked="" type="checkbox"/> ปกติ <input type="checkbox"/> ผิดปกติ</p> <p>- ความสะอาดบริเวณรังผึ้งหม้อน้ำ/บริเวณห้องเครื่อง <input checked="" type="checkbox"/> ปกติ <input type="checkbox"/> ผิดปกติ</p> <p>- Air Duct <input checked="" type="checkbox"/> ปกติ <input type="checkbox"/> ผิดปกติ</p> <p>- สภาพการถ่ายเทอากาศของห้องเครื่อง <input checked="" type="checkbox"/> ดี <input type="checkbox"/> ไม่ดี</p> <p>- Thermostat พัดลมระบายอากาศในห้องตั้งอุณหภูมิที่ 90°F</p> <p>- สภาพไส้กรองอากาศ <input type="checkbox"/> สะอาด <input type="checkbox"/> สกปรก</p> <p>- ระดับ Air Cleaner Indicator <input type="checkbox"/> ปกติ <input type="checkbox"/> ผิดปกติ</p> <p>- อุณหภูมิ No Load 56°C / 131°F</p> <p>On Load °F / °C</p> <p><u>ระบบเชื้อเพลิง</u></p> <p>- รอยรั่วไหลระบบน้ำมันเชื้อเพลิงที่ตรวจพบ <input checked="" type="checkbox"/> ไม่มี <input type="checkbox"/> มี</p> <p>- แรงดันน้ำมันเชื้อเพลิง 9.5 PSI</p> <p>- ระดับน้ำมันเชื้อเพลิงในถังเก็บก่อนทดสอบ ( ลิตร ) = 290.0</p> <p>- ระดับน้ำมันเชื้อเพลิงในถังเก็บหลังทดสอบ ( ลิตร ) = 297.0</p>	<p><u>ระบบแบตเตอรี่</u></p> <p>- ระดับน้ำกลั่นของแต่ละช่อง <input checked="" type="checkbox"/> ปกติ <input type="checkbox"/> ผิดปกติ</p> <p>- ขั้วแบตเตอรี่ และขั้วสายแบตเตอรี่ <input checked="" type="checkbox"/> ปกติ <input type="checkbox"/> ผิดปกติ</p> <p>- ชุดชาร์จแบตเตอรี่ขณะเริ่มตรวจเช็ค</p> <p>DC Volt = 26 AC Volt =</p> <p>- ขณะ Gen ไม่ Run สถานะหลอด LED ของชุด Charger ใช้</p> <p>- ขณะ Gen Run สถานะหลอด LED ของชุด Charger ใช้</p> <p><u>ระบบไฟฟ้า</u></p> <p>- จุดต่อสายไฟฟ้าต่างๆ ทุกจุด <input checked="" type="checkbox"/> ปกติ <input type="checkbox"/> ผิดปกติ</p> <p>- สภาพของฉนวนสายไฟฟ้าต่างๆ ทุกจุด <input checked="" type="checkbox"/> ปกติ <input type="checkbox"/> ผิดปกติ</p> <p>- ระบบกราวด์ของเครื่อง <input checked="" type="checkbox"/> ปกติ <input type="checkbox"/> ผิดปกติ</p> <p>- ความสะอาดของแผงชุดควบคุมไฟฟ้าทุกจุด <input checked="" type="checkbox"/> ปกติ <input type="checkbox"/> ผิดปกติ</p> <p><u>ชุดควบคุม Gen Set Unit</u></p> <p>- หลอดแสดงสถานะการทำงาน (No Load) <input checked="" type="checkbox"/> ปกติ <input type="checkbox"/> ผิดปกติ</p> <p>- หลอดแสดงสถานะการทำงาน (On Load) <input checked="" type="checkbox"/> ปกติ <input type="checkbox"/> ผิดปกติ</p> <p>- Function Mode <input type="checkbox"/> Start <input type="checkbox"/> Auto <input type="checkbox"/> Cool Down <input type="checkbox"/> Reset</p> <p>- Alarm Code : 435 365</p> <p>- ชั่วโมงการทำงานสะสม = 435 365</p> <p>- สถานะ Emergency Push Button <input checked="" type="checkbox"/> ปกติ <input type="checkbox"/> ผิดปกติ</p> <p><u>ผลการทดสอบการทำงาน</u></p> <p>No Load Voltage = 39.1 Hertz = 50.9 RPM = 152.1</p> <p>Battery Voltage = 26.4</p> <p>No Load <input checked="" type="checkbox"/> ปกติ <input type="checkbox"/> ผิดปกติ</p> <p>On Load Voltage = Hertz =</p> <p>Ampare = / / ( R/S/T )</p> <p>PF. Load = kW = kW/HR =</p> <p>Engine Temp = Battery Voltage =</p> <p>Cooldown = MIN.</p> <p>On Load <input type="checkbox"/> ปกติ <input type="checkbox"/> ผิดปกติ</p>

สรุปผลการตรวจ

พร้อมใช้งาน

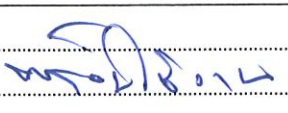
CENTRAL PHUKET FESTIVAL : PK1			GENERATOR-3	
บันทึกการตรวจสภาพเครื่องกำเนิดไฟฟ้า ประจำสัปดาห์			วันที่ตรวจ 12/2/18	
เครื่องกำเนิดไฟฟ้า	MAGNA MAX	Model : MX-560-4	Serial Number :	5731S-150033
เครื่องยนต์ต้นกำลัง	PERKINS	Model : 2806A - E18TAG2	Serial Number :	JGBF5005N00546A
Engine System			Electrical System	
<b>ระบบหล่อลื่น</b> - รอยรั่วไหลระบบน้ำมันหล่อลื่นที่ตรวจพบ <input checked="" type="checkbox"/> ไม่มี <input type="checkbox"/> มี..... - แรงดันน้ำมันหล่อลื่น ..... PSI - ระดับน้ำมันหล่อลื่นจากระดับหลักวัด <input checked="" type="checkbox"/> ปกติ <input type="checkbox"/> ผิดปกติ			<b>ระบบแบตเตอรี่</b> - ระดับน้ำกลั่นของแต่ละช่อง <input checked="" type="checkbox"/> ปกติ <input type="checkbox"/> ผิดปกติ - ขั้วแบตเตอรี่ และขั้วสายแบตเตอรี่ <input checked="" type="checkbox"/> ปกติ <input type="checkbox"/> ผิดปกติ - ชุดชาร์จแบตเตอรี่ขณะเริ่มตรวจเช็ค DC Volt = ..... AC Volt= ..... - ขณะ Gen ไม่ Run สถานะหลอด LED ของชุด Charger ไขว้ ..... - ขณะ Gen Run สถานะหลอด LED ของชุด Charger ไขว้ .....	
<b>ระบบหล่อเย็นและระบายอากาศ</b> - รอยรั่วไหลตามจุดต่อระบบหล่อเย็นที่ตรวจพบ <input checked="" type="checkbox"/> ไม่มี <input type="checkbox"/> มี..... - ระดับน้ำหล่อเย็นในหม้อน้ำ <input checked="" type="checkbox"/> ปกติ <input type="checkbox"/> ผิดปกติ - สายพานพัดลมหม้อน้ำ <input checked="" type="checkbox"/> ปกติ <input type="checkbox"/> ผิดปกติ <input type="checkbox"/> ผิดปกติ ..... - ความสะอาดบริเวณรังผึ้งหม้อน้ำ/บริเวณห้องเครื่อง <input checked="" type="checkbox"/> ปกติ <input type="checkbox"/> ผิดปกติ - Air Duct <input checked="" type="checkbox"/> ปกติ <input type="checkbox"/> ผิดปกติ <input type="checkbox"/> ผิดปกติ ..... - สภาพการถ่ายเทอากาศของห้องเครื่อง <input checked="" type="checkbox"/> ดี <input type="checkbox"/> ไม่ดี ..... - Thermostat พัดลมระบายอากาศในห้องตั้งอุณหภูมิที่ 80°F - สภาพไส้กรองอากาศ <input checked="" type="checkbox"/> สะอาด <input type="checkbox"/> สกปรก - ระดับ Air Cleaner Indicator <input checked="" type="checkbox"/> ปกติ <input type="checkbox"/> ผิดปกติ - อุณหภูมิ No Load 64 C / 129 F °C On Load ..... °F / °C			<b>ระบบไฟฟ้า</b> - จุดต่อสายไฟฟ้าต่างๆ ทุกจุด <input checked="" type="checkbox"/> ปกติ <input type="checkbox"/> ผิดปกติ - สภาพของฉนวนสายไฟฟ้าต่างๆ ทุกจุด <input checked="" type="checkbox"/> ปกติ <input type="checkbox"/> ผิดปกติ - ระบบกราวด์ของเครื่อง <input checked="" type="checkbox"/> ปกติ <input type="checkbox"/> ผิดปกติ - ความสะอาดของแผงชุดควบคุมไฟฟ้าทุกจุด <input checked="" type="checkbox"/> ปกติ <input type="checkbox"/> ผิดปกติ <b>ชุดควบคุม Gen Set Unit</b> - หลอดแสดงสภาวะการทำงาน (No Load) <input checked="" type="checkbox"/> ปกติ <input type="checkbox"/> ผิดปกติ - หลอดแสดงสภาวะการทำงาน (On Load) <input checked="" type="checkbox"/> ปกติ <input type="checkbox"/> ผิดปกติ - Function Mode <input type="checkbox"/> Start <input type="checkbox"/> Auto <input type="checkbox"/> Cool Down <input type="checkbox"/> Reset - Alarm Code : ..... - ชั่วโมงการทำงานสะสม = 210 h 18 h - สภาวะ Emergency Push Button <input checked="" type="checkbox"/> ปกติ <input type="checkbox"/> ผิดปกติ	
<b>ระบบเชื้อเพลิง</b> - รอยรั่วไหลระบบน้ำมันเชื้อเพลิงที่ตรวจพบ <input type="checkbox"/> ไม่มี <input type="checkbox"/> มี..... - แรงดันน้ำมันเชื้อเพลิง 26 PSI. - ระดับน้ำมันเชื้อเพลิงในถังเก็บก่อนทดสอบ ( ลิตร ) = 146.5 - ระดับน้ำมันเชื้อเพลิงในถังเก็บหลังทดสอบ ( ลิตร ) = 146.5			<b>ผลการทดสอบการทำงาน</b> No Load Voltage = 400 Hertz = 50.1 RPM = 1500 Battery Voltage = 28.7 No Load <input checked="" type="checkbox"/> ปกติ <input type="checkbox"/> ผิดปกติ On Load Voltage = ..... Hertz = ..... Ampare = ..... / ..... / ..... ( R/S/T ) PF, Load = ..... kW = ..... kW/HR = ..... Engine Temp = ..... Battery Voltage = ..... Cooldown = ..... MIN. On Load <input type="checkbox"/> ปกติ <input type="checkbox"/> ผิดปกติ	
สรุปผลการตรวจ				
				



แบบฟอร์มใบงานของหน่วยงาน  
ปิดงาน (สมบูรณ์)

SAP No: -  
Order No: -

1  
AWAITING ACCEPT  
รอการตอบรับจากหน่วยงาน

2  
IN PROCESS  
กำลังดำเนินการ

3  
AWAITING APPROVE  
รอการอนุมัติ

4  
COMPLETE  
ปิดงาน (สมบูรณ์)

คำอธิบาย: ปิดงานแบบสมบูรณ์แล้ว เข้าสู่ขั้นตอนการอนุมัติงานจากผู้แจ้งซ่อม

⚙️ รายละเอียดงานซ่อมบำรุง

รายละเอียดงานซ่อมบำรุง

หมายเลขงานซ่อมบำรุง

2204493921

รายละเอียดงานซ่อมบำรุง

Generator No.3 (W)

แผนซ่อม

12 May 2025 00:00 - 12 May 2025 00:00

วันที่เริ่มซ่อม

12 May 2025 10:58

วันที่ซ่อมเสร็จ

12 May 2025 12:05

รายละเอียดเพิ่มเติม

สถานที่ปฏิบัติงาน

PK1-PLZ-4-C-RE(GEN)

ส่วนงานที่รับผิดชอบ

แผนงานระบบ-ไฟฟ้า08:00-17:00

อุปกรณ์

Generator RE(GEN) No.3

ต้นทุน

001PK11570

Breakdown

☐

รายการการดำเนินงาน

สถานะ ปกติ

All records

	No	รายการตรวจสอบ	สถานะ	แผนการทำงานจริง (ชั่วโมง)	เวลาการทำงานจริง (ชั่วโมง)
<input checked="" type="checkbox"/>	10	ระดับน้ำมันหล่อลื่น	อนุมัติ	0.08	0.1
<input checked="" type="checkbox"/>	20	ระดับน้ำระบายความร้อนเครื่องยนต์	อนุมัติ	0.08	0.1
<input checked="" type="checkbox"/>	30	Fillterกรองอากาศ	อนุมัติ	0.08	0.1
<input checked="" type="checkbox"/>	40	Fillterกรองน้ำมันเชื้อเพลิง	อนุมัติ	0.08	0.1

	No	รายการตรวจสอบ	สถานะ	แผนการทำงานจริง (ชั่วโมง)	เวลาการทำงานจริง (ชั่วโมง)
<input checked="" type="checkbox"/>	50	Fillterกรองน้ำมันหล่อลื่น	อนุมัติ	0.08	0.1
<input checked="" type="checkbox"/>	60	ท่อน้ำมันเชื้อเพลิง	อนุมัติ	0.08	0.1
<input checked="" type="checkbox"/>	70	ท่อน้ำมันหล่อลื่น	อนุมัติ	0.08	0.1
<input checked="" type="checkbox"/>	80	ท่อน้ำระบายความร้อนเครื่องยนต์	อนุมัติ	0.08	0.1
<input checked="" type="checkbox"/>	90	ระบบไฟชาร์จBattery.....Amp	อนุมัติ	0.08	0.1
<input checked="" type="checkbox"/>	100	ระดับน้ำกลั่นในBattery	อนุมัติ	0.08	0.1
<input checked="" type="checkbox"/>	110	ระดับน้ำมันเชื้อเพลิงในถังใช้งาน	อนุมัติ	0.08	0.1
<input checked="" type="checkbox"/>	120	ชั่วโมงการทำงานก่อนStartเครื่อง	อนุมัติ	0.08	0.1
<input checked="" type="checkbox"/>	130	การสตาร์ทเครื่องยนต์อัตโนมัติ(test)	อนุมัติ	0.08	0.1
<input checked="" type="checkbox"/>	140	แรงดันน้ำมันหล่อลื่นในเครื่องยนต์.....BAR	อนุมัติ	0.08	0.1
<input checked="" type="checkbox"/>	150	ความเร็วรอบเครื่องยนต์.....RPM.	อนุมัติ	0.08	0.1
<input checked="" type="checkbox"/>	160	กระแสไฟฟ้าชาร์จแบตเตอรี่.....AMP.	อนุมัติ	0.08	0.1
<input checked="" type="checkbox"/>	170	อุณหภูมิน้ำระบายความร้อน.....oC	อนุมัติ	0.08	0.1
<input checked="" type="checkbox"/>	180	การหมุนเวียนน้ำระบายความร้อน	อนุมัติ	0.08	0.1
<input checked="" type="checkbox"/>	190	ระยะเวลาที่ใช้ในการทดสอบ.....นาทื	อนุมัติ	0.16	0.2
<input checked="" type="checkbox"/>	200	ตั้งสวิตช์ทำงานไว้ที่AutoMatic	อนุมัติ	0.08	0.1
<input checked="" type="checkbox"/>	210	เสียงเครื่องยนต์และGenerator	อนุมัติ	0.08	0.1
<input checked="" type="checkbox"/>	220	แรงเคลื่อนไฟฟ้าที่ผลิตได้.....Volt	อนุมัติ	0.08	0.1
<input checked="" type="checkbox"/>	230	ลมระบายความร้อน	อนุมัติ	0.08	0.1

Showing 1 to 23 of 23 entries

สถานะ ไม่ปกติ

All  records

	No	รายการตรวจสอบ	สถานะ	แผนการทำงานจริง (ชั่วโมง)	เวลาการทำงานจริง (ชั่วโมง)	Activity
No data available in table						

Showing 0 to 0 of 0 entries

บันทึกค่าจุดตรวจวัด

สถานะ ปกติ

All records

	No	รายการตรวจสอบ	สถานะ	ค่ามาตรฐานต่ำสุด - สูงสุด	ค่าที่วัดได้	วันที่ยืนยันทำงาน
<input checked="" type="checkbox"/>	154674	กระแสไฟ ชาร์ตBattery กระแสไฟฟ้า	ปกติ	1 - 2	2	12 May 2025 12:02
<input checked="" type="checkbox"/>	154675	แรงดันไฟฟ้าที่ผลิตได้ แรงดันไฟฟ้า	ปกติ	380 - 415	401	12 May 2025 12:03
<input checked="" type="checkbox"/>	154676	ความเร็วรอบเครื่องยนต์ ความเร็วรอบ	ปกติ	1450 - 1600	1500	12 May 2025 12:03
<input checked="" type="checkbox"/>	154677	อุณหภูมิน้ำระบายความร้อน อุณหภูมิ	ปกติ	60 - 220	138	12 May 2025 12:03
<input checked="" type="checkbox"/>	154678	แรงดันน้ำมันเชื้อเพลิง แรงดันน้ำมัน	ปกติ	70 - 100	74	12 May 2025 12:04
<input checked="" type="checkbox"/>	154679	ระดับเชื้อเพลิงในถังน้ำมันเชื้อเพลิง ระดับน้ำมัน	ปกติ	1200 - 1600	1395	12 May 2025 12:04

Showing 1 to 6 of 6 entries

สถานะ ไม่ปกติ

All records

	No	รายการตรวจสอบ	สถานะ	ค่ามาตรฐานต่ำสุด - สูงสุด	ค่าที่วัดได้	วันที่ยืนยันทำงาน
No data available in table						

Showing 0 to 0 of 0 entries

พนักงาน

5 records

ชื่อช่าง(พนักงาน)	รายการปฏิบัติงาน	แผนการทำงานจริง (ชั่วโมง)	เวลาการทำงานจริง (ชั่วโมง)	
Teepagon Thawitsang	Generator No.3 (W)	1.92	2.4	ลว

Showing 1 to 1 of 1 entries

< 1 >

## ความคิดเห็นเพิ่มเติม

ตรวจสอบให้เรียบร้อยครับ

## เอกสารแนบ

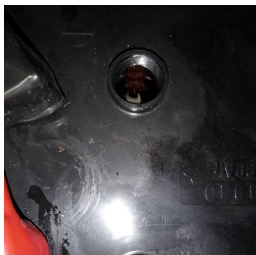

Download ([https://property.centralpattana.co.th/content/upload/pm\\_work/2732947/attachment/202505121](https://property.centralpattana.co.th/content/upload/pm_work/2732947/attachment/202505121))

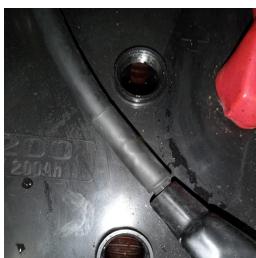

Download ([https://property.centralpattana.co.th/content/upload/pm\\_work/2732947/attachment/202505121](https://property.centralpattana.co.th/content/upload/pm_work/2732947/attachment/202505121))

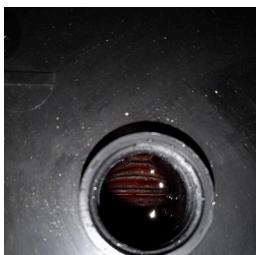

Download ([https://property.centralpattana.co.th/content/upload/pm\\_work/2732947/attachment/202505121](https://property.centralpattana.co.th/content/upload/pm_work/2732947/attachment/202505121))



Download ([https://property.centralpattana.co.th/content/upload/pm\\_work/2732947/attachment/202505121](https://property.centralpattana.co.th/content/upload/pm_work/2732947/attachment/202505121))

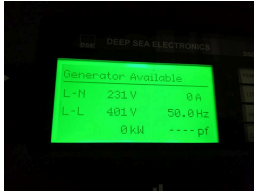

Download ([https://property.centralpattana.co.th/content/upload/pm\\_work/2732947/attachment/202505121](https://property.centralpattana.co.th/content/upload/pm_work/2732947/attachment/202505121))



Download ([https://property.centralpattana.co.th/content/upload/pm\\_work/2732947/attachment/202505121](https://property.centralpattana.co.th/content/upload/pm_work/2732947/attachment/202505121))



Download ([https://property.centralpattana.co.th/content/upload/pm\\_work/2732947/attachment/202505121](https://property.centralpattana.co.th/content/upload/pm_work/2732947/attachment/202505121))



Download ([https://property.centralpattana.co.th/content/upload/pm\\_work/2732947/attachment/202505121](https://property.centralpattana.co.th/content/upload/pm_work/2732947/attachment/202505121))

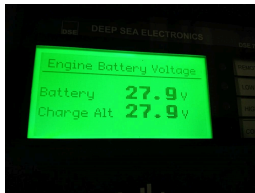

Download ([https://property.centralpattana.co.th/content/upload/pm\\_work/2732947/attachment/202505121](https://property.centralpattana.co.th/content/upload/pm_work/2732947/attachment/202505121))



Download ([https://property.centralpattana.co.th/content/upload/pm\\_work/2732947/attachment/202505121](https://property.centralpattana.co.th/content/upload/pm_work/2732947/attachment/202505121))



Download ([https://property.centralpattana.co.th/content/upload/pm\\_work/2732947/attachment/202505121](https://property.centralpattana.co.th/content/upload/pm_work/2732947/attachment/202505121))

◀ ยกเลิก (/PM/SearchPMWork)

ผู้มอบหมายงาน

12 May 2025 06:40

ผู้รับมอบหมาย

Teepagon Thawitsang

12 May 2025 10:58

ผู้ปิดงาน

Anan Promkeeri

12 May 2025 14:15

#### 6.11 แผนสำรอง/ฉุกเฉินกรณีที่ระบบบำบัดน้ำเสียชำรุด



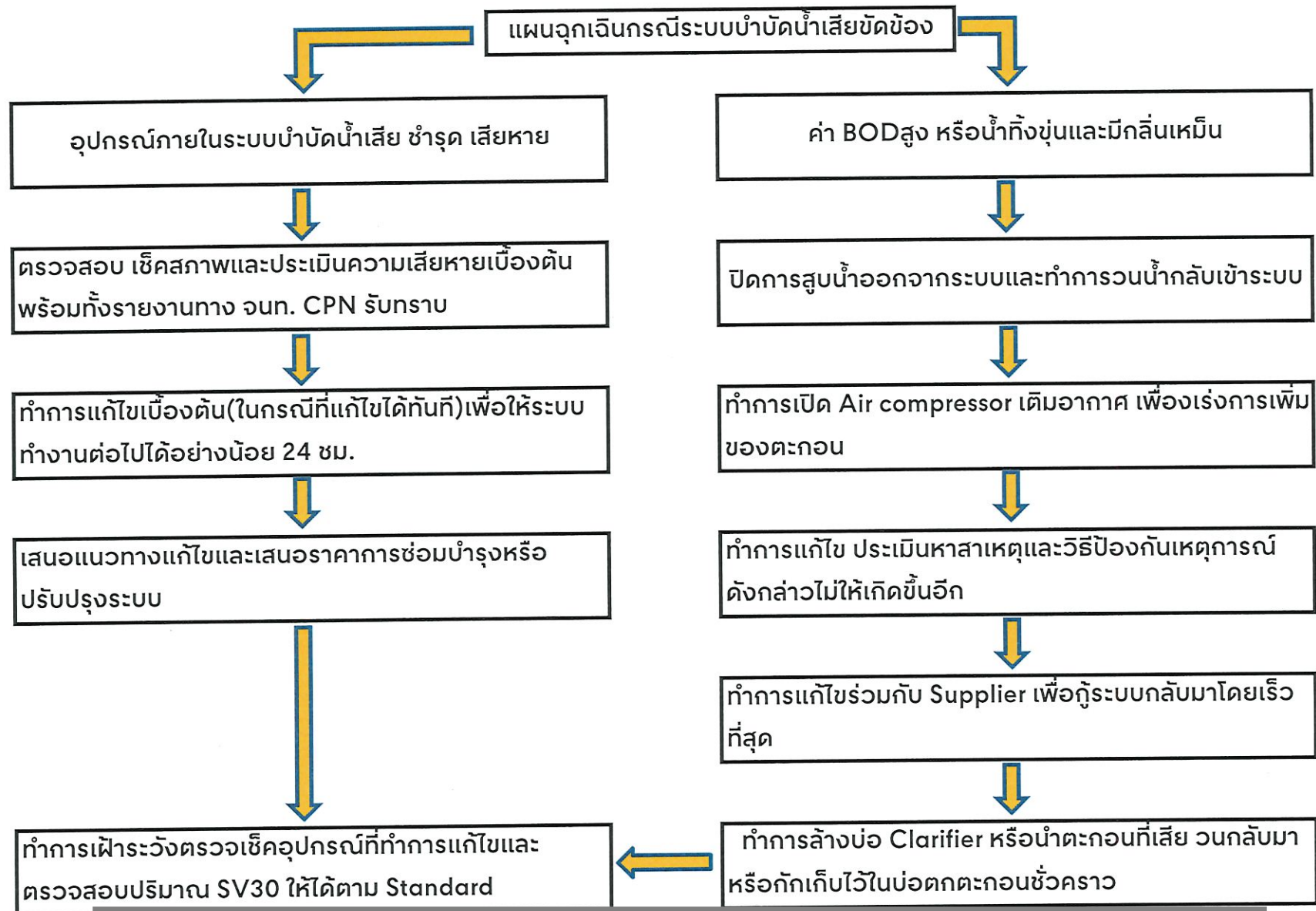

## 6.12 แผนงานสุขอนามัย และสิ่งปฏิกูล



#### **6.13 สัญญาว่าจ้างการตรวจสอบและการบำรุงรักษาอุปกรณ์ป้องกันอัคคีภัย**

## CENTRALPATTANA

## หนังสือขออนุมัติ / Memo

CFRO

No. : 400-2022/A02483

Date: 5/6/2022 5:08:28 PM

เรื่อง / Subject : ขออนุมัติงานบำรุงรักษาระบบแจ้งเหตุเพลิงไหม้ (Fire Alarm) ประจำปี 2565 - 2569

เรียน / Approver : คุณพิรณี พริงศุลกะ

ผ่าน / Approver List : คุณประชา สุนทรโอวาท, คุณปิยะดา สุขเอมโอษฐ์

จำนวนเงิน / Amount : [ไม่ระบุจำนวนเงิน]

เอกสารแนบ / Attachments : 1. ตารางสรุปราคางานบำรุงรักษาระบบแจ้งเหตุเพลิงไหม้.xlsx  
2. ใบเสนอราคา Fire Alarm 34 สาขา Teeya Master.pdf  
3. ใบเสนอราคา Fire Alarm 34 สาขา Teeya Master (ก่อนปรับลด).pdf  
4. PKO ใบประเมิน บจ.เอ็ด.ดี ยูนิค.pdf  
5. RM3 ใบประเมิน บจ.เอ็ด.ดี ยูนิค.pdf  
6. ใบเสนอราคา Fire Alarm สาขา RM3 HD Unit.pdf  
7. ใบเสนอราคา Rev Fire Alarm สาขา RM3 HD Unit.pdf  
8. ใบเสนอราคา Fire Alarm สาขา PKO HD Unit.pdf  
9. ใบเสนอราคา Rev Fire Alarm สาขา PKO HD Unit.pdf

เนื่องด้วยสัญญาบำรุงรักษาระบบแจ้งเหตุเพลิงไหม้ประจำปี 2564 สิ้นสุดลง คณะกรรมการจัดซื้อจัดจ้าง ประกอบด้วยหน่วยงาน สสม./ฝ่ายบัญชี และแผนกจัดซื้อกลาง ได้ร่วมกันต่อรองราคาค่าบริการบำรุงรักษาประจำปี 2565-2569 ผลสรุปดังนี้

Selected Supplier	Brand	Original SOW	Last Price/year	No. of Service Branches	Service Visit/Year	Final Price/year	Total Final Price/year	Total Cost Avoidance	Total Saving Negotiate
☑ H.D.Unit	☑ Notifier	#2	39,744	2	3	39,744	158,975	0	0
☑ ดิเย มาสเตอร์	☑ Edward	#2	116,000	1	3	97,500	97,500	18,500	10,380
	☑ EST	#1	28,688	7	3	69,600	556,800	-327,300	313,650
		#2	123,368	19	3	94,553	1,796,500	547,500	387,160
	☑ Notifier	#1	16,500	1	3	58,500	117,000	-84,000	162,000
		#2	113,750	3	3	68,250	273,000	182,000	150,150
	☑ Simplex	#2	93,000	1	3	58,500	58,500	34,500	27,990
Grand Total			87,935	34	3	78,417	3,058,275	371,200	1,051,330

## เหตุผลประกอบการคัดเลือก

- คัดเลือกผู้ให้บริการรายเดิมให้บริการต่อเนื่องในแต่ละสาขา ด้วยเหตุผลประกอบดังนี้
  - บริษัท ดิเย มาสเตอร์ ให้บริการใน 32 สาขา เนื่องจากเป็นตัวแทนจำหน่ายผลิตภัณฑ์ Edward และ EST โดยมีข้อกำหนดให้ บจ.ดิเย มาสเตอร์ เป็นผู้แก้ไข Error ของระบบเท่านั้น
  - บริษัท HD Unit ให้บริการใน 2 สาขา เนื่องจากเป็นผู้ให้บริการรายเดิมมีความเข้าใจระบบภาพรวมทั้งศูนย์ ซึ่งจะช่วยให้แก้ไขปัญหาต่างๆ ได้อย่างรวดเร็ว
  - หน่วยงาน สสม. และคณะกรรมการ ได้พิจารณาปรับมาตรฐานการเข้าบริการของ บจ. HD Unit จาก 12 ครั้ง/ปี เหลือ 3 ครั้ง/ปี ทั้งนี้จำนวนการตรวจเช็คอุปกรณ์ยังคงเท่าเดิม
  - ต้นสังกัดเห็นชอบในการปรับ Scope ซึ่งส่งผลให้ค่าบริการรายปีมีการเปลี่ยนแปลงจากราคาเดิม โดยพิจารณาปรับลดการตรวจพื้นที่ร้านค้าแต่ประสิทธิภาพการทำงานของระบบยังคงเดิม การปรับ Scope แยกเป็น 2 กลุ่มดังนี้
    - SOW#1 : scope การตรวจน้อยกว่ามาตรฐาน สสม. เห็นชอบให้ปรับรายการขึ้นให้เป็นไปตามมาตรฐาน
    - SOW#2 : scope การตรวจสูงกว่ามาตรฐาน สสม. เห็นชอบให้ปรับรายการลงให้เป็นไปตามมาตรฐาน

ขอบเขตงานบำรุงรักษาระบบแจ้งเหตุเพลิงไหม้		
SOW #1	SOW #2	Final SOW
ตรวจสอบการทำงานของแผงควบคุมระบบ	ตรวจสอบการทำงานของแผงควบคุมระบบ	ตรวจสอบการทำงานของแผงควบคุมระบบ
ตรวจสอบการทำงานของแผงแสดงผลแบบกราฟฟิก	ตรวจสอบการทำงานของแผงแสดงผลแบบกราฟฟิก	ตรวจสอบการทำงานของแผงแสดงผลแบบกราฟฟิก
ตรวจสอบขดจ่ายไฟเลี้ยงสำรอง	ตรวจสอบขดจ่ายไฟเลี้ยงสำรอง	ตรวจสอบขดจ่ายไฟเลี้ยงสำรอง

ตรวจสอบการทำงานของอุปกรณ์โมดูลและวงจร	ตรวจสอบการทำงานของอุปกรณ์โมดูลและวงจร	ตรวจสอบการทำงานของอุปกรณ์โมดูลและวงจร
-	ทดสอบการทำงานของอุปกรณ์และวงจรเริ่มสัญญาณพื้นที่ทั้งหมด	ทดสอบการทำงานของอุปกรณ์และวงจรเริ่มสัญญาณเฉพาะพื้นที่ส่วนกลาง
ทดสอบการทำงานของอุปกรณ์ส่งสัญญาณเตือนภัย	ทดสอบการทำงานของอุปกรณ์ส่งสัญญาณเตือนภัย	ทดสอบการทำงานของอุปกรณ์ส่งสัญญาณเตือนภัย
ทดสอบการทำงานของฟังก์ชันพิเศษ	ทดสอบการทำงานของฟังก์ชันพิเศษ	ทดสอบการทำงานของฟังก์ชันพิเศษ
ทดสอบการทำงานของอุปกรณ์สำหรับต่อพ่วงกับระบบอื่น	ทดสอบการทำงานของอุปกรณ์สำหรับต่อพ่วงกับระบบอื่น	ทดสอบการทำงานของอุปกรณ์สำหรับต่อพ่วงกับระบบอื่น
ทำความสะอาดอุปกรณ์หรือแผงควบคุม	ทำความสะอาดอุปกรณ์หรือแผงควบคุม	ทำความสะอาดอุปกรณ์หรือแผงควบคุม
แก้ไขปัญหาที่พบจากตรวจสอบระบบ	แก้ไขปัญหาที่พบจากตรวจสอบระบบ	แก้ไขปัญหาที่พบจากตรวจสอบระบบ
บันทึกและรายงานผลการดำเนินการ	บันทึกและรายงานผลการดำเนินการ	บันทึกและรายงานผลการดำเนินการ

5. สาขา CWT ไม่เปลี่ยน Scope (SOW#2) คงการตรวจพื้นที่ส่วนกลางและพื้นที่ผู้เช่า เนื่องจากต้องส่ง Report การตรวจเช็คส่งให้ผู้เช่า
6. ตารางคำนวณโดยละเอียดตามไฟล์แนบ

- บจ.เอ็ด ดี ยูนิค เป็นผู้ให้บริการสาขา RM3 และ PKO เสนอราคารวมเป็นมูลค่า 158,975 บาท (หนึ่งแสนห้าหมื่นแปดพันเก้าร้อยเจ็ดสิบบาทถ้วน)(ไม่รวมภาษีมูลค่าเพิ่ม)
- บจ.ติยะ มาสเตอร์ เป็นผู้ให้บริการให้บริการกับ CPN 32 สาขา เสนอราคารวมเป็นมูลค่า 2,899,300 บาท (สองล้านแปดแสนเก้าหมื่นเก้าพันสามร้อยบาทถ้วน)(ไม่รวมภาษีมูลค่าเพิ่ม)
- ส่วนประหยัดราคาต่อรองหลังจากปรับสโคปรวมเป็นมูลค่า 1,051,330 บาท (หนึ่งล้านห้าหมื่นหนึ่งพันสามร้อยสามสิบบาทถ้วน)(ไม่รวมภาษีมูลค่าเพิ่ม)
- บจ.เอ็ด ดี ยูนิค ยื่นราคา 3 ปี และจัดทำสัญญา 3 ปี
- บจ.ติยะ มาสเตอร์ ยื่นราคา 5 ปี และจัดทำสัญญา 5 ปี

จึงเรียนมาเพื่อโปรดพิจารณาอนุมัติเห็นชอบและเพื่อขึ้นแคตตาล็อกระบบจัดซื้อออนไลน์

ขอแสดงความนับถือ  
คุณเพทธี ศรีรัตน์  
ผช.ผจก.แผนกจัดซื้อ

**\*\*มิให้ผู้ใดเผยแพร่ข้อมูลและเงื่อนไขทางการค้าสู่ภายนอกองค์กรโดยเด็ดขาด\*\***  
**"Confidential data only for CPN"**

ขอแสดงความนับถือ / Regards  
คุณเพทธี ศรีรัตน์

(คุณเพทธี ศรีรัตน์)  
ผู้ช่วยผู้จัดการ  
06/05/2022

ผู้อนุมัติ / Approver  
คุณพิริณี พริ้งสุลกะ

(คุณพิริณี พริ้งสุลกะ)  
ผู้ช่วยกรรมการผู้จัดการใหญ่  
07/06/2022

#### **6.14 เอกสารการตรวจสอบและการบำรุงรักษาอุปกรณ์ป้องกันอัคคีภัย**



ศูนย์การค้า เซ็นทรัล ภูเก็ต เฟสติวัล เดือน มกราคม พ.ศ. 2568

ลำดับ	รายการ	จำนวน	รายละเอียดการตรวจเช็ค	ประจำสัปดาห์					ผลการตรวจและรายละเอียดการแก้ไข
				1	2	3	4	5	
1	ห้องจัดเก็บอุปกรณ์ Fireman								
	เครื่องกระจายฟองโฟม (High Expansion Foam)	1	Test Run ไม่มีเศษขยะอุดตัน						
	เครื่องอัดอากาศ SCBA แบบไฟฟ้า	-	Test Run เปลี่ยนไส้กรองอากาศตามรอบ (150 ครั้ง / ปีละ 1 ครั้ง)	-	-	-	-	-	
	เครื่องอัดอากาศ SCBA แบบเครื่องยนต์	1	น้ำมันไม่น้อยกว่า 50 %						
	เครื่องทำฟองโฟม (High Expansion Foam)	1	Test Run และตรวจสอบไม่มีเศษขยะอุดตัน						
	เครื่องบันไฟสำรอง พร้อมอุปกรณ์โฟสโอดไลท์	1	Test Run และจัดเก็บให้พร้อมใช้งาน น้ำมันไม่น้อยกว่า 50 %						
	เครื่องบันไฟ พร้อมอุปกรณ์ Balloon Light ครบชุด	1	Test Run และจัดเก็บให้พร้อมใช้งาน น้ำมันไม่น้อยกว่า 50 %						
	เครื่องพัดลมระบายควัน ขนาดใหญ่	1	Test Run และจัดเก็บให้พร้อมใช้งาน น้ำมันไม่น้อยกว่า 50 %						
	เครื่องพัดลมระบายควัน ขนาดเล็ก	1	Test Run และจัดเก็บให้พร้อมใช้งาน น้ำมันไม่น้อยกว่า 50 %						
	เครื่องพัดลมระบายควันแบบไฟฟ้า	-	Test Run และจัดเก็บให้พร้อมใช้งาน	-	-	-	-	-	
	ปล่องระบายควัน ขนาดใหญ่ (ยาว 5 เมตร)	10	สะอาดและจัดเก็บให้พร้อมใช้งาน						
	ปล่องระบายควัน ขนาดเล็ก (ยาว 5 เมตร)	5	สะอาดและจัดเก็บให้พร้อมใช้งาน						
	เครื่องตรวจจับความร้อน (Thermo Scan)	1	Test และตรวจแบตเตอรี่ก่อนนำไปใช้งาน						
	เครื่องส่งสัญญาณขอความช่วยเหลือ (Personal Alert)	10	Test และมีรอบในการเปลี่ยนถ่าน ปีละ 1 ครั้ง						
	ชุดดับเพลิงนอกอาคาร (เสื้อคลุม)	10	สะอาดและจัดเก็บให้พร้อมใช้งาน						
	ชุดผจญเพลิงในอาคาร (รองเท้า เสื้อ กางเกง หมวก Hood)	10	สะอาดและจัดเก็บให้พร้อมใช้งาน						
	ชุดเครื่องช่วยหายใจชนิดถังอัดอากาศ (SCBA)	6	ปริมาณอากาศไม่ต่ำกว่า 300 บาร์ อยู่ในสภาพพร้อมใช้งาน						
	ถังอากาศสำรอง (SCBA)	10	ปริมาณอากาศไม่ต่ำกว่า 300 บาร์						
	กระเป๋าสตูดดับเพลิงและ SCBA (มีล้อลาก สีดำ)	6	สะอาดและจัดเก็บให้พร้อมใช้งาน						
	หัวฉีดตามปืน ยี่ห้อ "prottek" รุ่น 366	6	สะอาด ไม่มีเศษขยะอุดตันและจัดเก็บให้พร้อมใช้งาน						
	หัวฉีดปรับปล่อย 2.5" x 15" พร้อมด้ามอลูมิเนียม	10	สะอาด ไม่มีเศษขยะอุดตันและจัดเก็บให้พร้อมใช้งาน						
	หัวฉีดทองเหลือง ปรับปล่อย 1.5" (เกลียว)	6	สะอาด ไม่มีเศษขยะอุดตันและจัดเก็บให้พร้อมใช้งาน	-	-	-	-	-	
	หัวฉีดแบบเจาะผนัง 125 GPM. ยาว 6 ฟุต	1	สะอาด ไม่มีเศษขยะอุดตันและจัดเก็บให้พร้อมใช้งาน						
	In - Line Eductor พร้อมข้อต่อสวมเร็ว 2.5" (หัว - ท้าย)	2	สะอาด ไม่มีเศษขยะอุดตันและจัดเก็บให้พร้อมใช้งาน						
	แท่นปืนฉีดน้ำดับเพลิง 2.5" แบบยกเคลื่อนที่ได้	1	สะอาด ไม่มีเศษขยะอุดตันและจัดเก็บให้พร้อมใช้งาน						
	สายส่งน้ำ 1.5" X 20 M. (ยางสังเคราะห์สีแดง)	10	ม้วนแบบพับกลางเรียบร้อยและจัดเก็บให้พร้อมใช้งาน						
	สายส่งน้ำ 2.5" X 20 M. (ยางสังเคราะห์สีแดง)	5	ม้วนแบบพับกลางเรียบร้อยและจัดเก็บให้พร้อมใช้งาน						
	ข้อต่อทางแยก 2.5"x2.5 x 2.5 นิ้ว	6	สะอาด ไม่ชำรุดและจัดเก็บให้พร้อมใช้งาน						
	ข้อต่อ 2.5" ลด 1.5" (เกลียว) ทองเหลือง	-	สะอาด ไม่ชำรุดและจัดเก็บให้พร้อมใช้งาน	-	-	-	-	-	
	ข้อต่อท่อดูด (หัวประตูดับเพลิง) 4" ลด 3.5"	2	สะอาด ไม่ชำรุดและจัดเก็บให้พร้อมใช้งาน						
	ข้อต่อประตูดับเพลิง 4" ลด 2.5" (สวมเร็ว)	1	สะอาด ไม่ชำรุดและจัดเก็บให้พร้อมใช้งาน						
	ไฟฉาย 1 ล้านแรงเทียน	1	Test และตรวจแบตเตอรี่ก่อนนำไปใช้งาน						ใช้งาน 9 เดือน
	ไฟฉาย 5 แสนแรงเทียน	-	Test และตรวจแบตเตอรี่ก่อนนำไปใช้งาน	-	-	-	-	-	
	ไฟฉายกันน้ำประจำกาย	6	Test และตรวจแบตเตอรี่ก่อนนำไปใช้งาน						
	เรือก้นทาง 60 M.	2	ม้วนหรือมีกระเป๋ารวบรวมเก็บเรียบร้อย พร้อมใช้งาน						
	เครื่องขยายเสียง เอนกประสงค์ แบบมีล้อลาก	1	Test และตรวจแบตเตอรี่ก่อนนำไปใช้งาน						ใช้งาน
	โทรโข่ง (ชนิดขารับแบตเตอรี่ และใช้ถ่าน)	-	Test และตรวจแบตเตอรี่ก่อนนำไปใช้งาน						
	ขอชักข้อเกี่ยว	1	สะอาด ไม่ชำรุดและจัดเก็บให้พร้อมใช้งาน						
	คีมตัดเหล็ก 36"	4	สะอาด ไม่ชำรุดและจัดเก็บให้พร้อมใช้งาน						
	ล้อเลื่อน 8 ปอนด์	-	สะอาด ไม่ชำรุดและจัดเก็บให้พร้อมใช้งาน						
	เชือก	2	สะอาด ไม่ชำรุดและจัดเก็บให้พร้อมใช้งาน						
	บันได 6 ปอนด์	3	สะอาด ไม่ชำรุดและจัดเก็บให้พร้อมใช้งาน						
	ขวานเล็ก 2 ปอนด์	2	สะอาด ไม่ชำรุดและจัดเก็บให้พร้อมใช้งาน						
	เครื่องสูบน้ำดับเพลิงแบบพลาสม	1	Test Run และตรวจแบตเตอรี่ น้ำมันไม่น้อยกว่า 50 %						ใช้งาน 1 เดือน
	ท่อสูบน้ำดับเพลิง 3.5" มีข้อต่อหัวกระโหลก, ตะกร้าครอบ	2	สะอาด ไม่ชำรุดและจัดเก็บให้พร้อมใช้งาน						
	วิทยุแม้อย่างเครื่องดำเคสลิ้นที่ + เสาคอากาศ	1	สะอาด ไม่ชำรุดและจัดเก็บให้พร้อมใช้งาน						
	วิทยุแม้อย่างเครื่องดำเคสลิ้นที่ + เสาคอากาศ	2	สะอาด ไม่ชำรุดและจัดเก็บให้พร้อมใช้งาน						
	สายไฟม้วนแบบบงล้อ	3	สะอาด ไม่ชำรุดและจัดเก็บให้พร้อมใช้งาน						
	เครื่องชาร์จแบตเตอรี่ 220 V. (เซรท์ 6, 12v.)	-	สะอาด ไม่ชำรุดและจัดเก็บให้พร้อมใช้งาน						
	ไดโวลูกน้ำ 2.5" (ข้อต่อสวมเร็วตัวเมีย 2.5")	-	สะอาด ไม่ชำรุดและจัดเก็บให้พร้อมใช้งาน						
	สายระบายน้ำจากไดโวลูกน้ำ 2.5 นิ้ว พร้อมข้อต่อ	-	สะอาด ไม่ชำรุดและจัดเก็บให้พร้อมใช้งาน						
	เปลสนาม แบบมีร่องมือจับ	1	สะอาด ไม่ชำรุดและจัดเก็บให้พร้อมใช้งาน						
	เปลบอร์คพร้อมอุปกรณ์ครบชุด(USA)	1	สะอาด ไม่ชำรุดและจัดเก็บให้พร้อมใช้งาน						
	ประแจตัว T (เปิดวาล์วใต้ดินประตูดับเพลิง)	2	สะอาด ไม่ชำรุดและจัดเก็บให้พร้อมใช้งาน						
	Test Water Pressure (ทดสอบแรงดันน้ำ 2.5" มีมาตรวัด)	1	สะอาด ไม่ชำรุดและจัดเก็บให้พร้อมใช้งาน						
	กล่องถ้ำยุบติดติด	1	Test Run และตรวจแบตเตอรี่ก่อนนำไปใช้งาน	-	-	-	-	-	ใช้งาน
	เครื่องตรวจจับวัตถุ ( ประตู Walkthrough )	6	Test Run และตรวจแบตเตอรี่ก่อนนำไปใช้งาน						
	เครื่องตรวจจับโลหะ แบบมือถือ Garrett Scanner	10	Test Run และตรวจแบตเตอรี่ก่อนนำไปใช้งาน						
	ผู้ทำน้ำร้อน น้ำเย็น Sharp รุ่น SB - 29S	1	สะอาด ไม่ชำรุดและพร้อมใช้งาน						
	ประแจตัว F	ตามผู้	สะอาด ไม่ชำรุดและจัดเก็บให้พร้อมใช้งาน						
	ถุงนอน Fireman	23	สะอาด ไม่ชำรุดและจัดเก็บให้พร้อมใช้งาน						
	ยูโรเทป (แบบผ้า ขาว - แดง ยาว 500m.)	3	สะอาด ไม่ชำรุดและจัดเก็บให้พร้อมใช้งาน						
	ยูโรเทป (พลาสติกขาว - แดง ยาว 500m.)	-	สะอาด ไม่ชำรุดและจัดเก็บให้พร้อมใช้งาน						
	เตียงนอน 2 ชั้น ขนาด 3.5 พร้อมพื้นนอน ครบชุด	1	สะอาด ไม่ชำรุดและพร้อมใช้งาน						
	ร่มใหญ่สนามขนาด 40"x8"	1	สะอาด ไม่ชำรุดและจัดเก็บให้พร้อมใช้งาน						
	ชาตังร่มใหญ่	1	สะอาด ไม่ชำรุดและจัดเก็บให้พร้อมใช้งาน						
	น้ำยาไฮดรอลิก Bio From ขนาด 20 ลิตร	-	จัดเก็บในกล่องเก็บเรียบร้อย ตามจำนวนในสต็อกที่กำหนด						



ศูนย์การค้า \_\_\_\_\_ เซ็นทรัล ภูเก็ต เฟสติวัล \_\_\_\_\_ เดือน \_\_\_\_\_ มกราคม \_\_\_\_\_ พ.ศ. 2568 \_\_\_\_\_

ลำดับ	รายการ	จำนวน	รายละเอียดการตรวจเช็ค	ประจำสัปดาห์					ผลการตรวจและรายละเอียด การแก้ไข
				1	2	3	4	5	
	ชุดกันฝนแบบเสื้อและกางเกง สีส้ม ขนาด L เพิ่มแถบ PVC	1	สะอาด ไม่ชำรุดและจัดเก็บให้พร้อมใช้งาน	-	-	-	-	-	ชำระ
	อุปกรณ์เคลื่อนย้ายรถยนต์ Gojak Model 6200	4	สะอาด ไม่ชำรุดและพร้อมใช้งาน	-	-	-	-	-	
	ชุดระบบกล้อง CCTV ติดบน WalkThrough	4	สะอาด ไม่ชำรุดและพร้อมใช้งาน	-	-	-	-	-	
	กระดานรายงานเหตุการณ์ ตาม WI-BLD-07	1	สะอาด ไม่ชำรุดและพร้อมใช้งาน	-	-	-	-	-	
	กระดานรายงานข้อมูลผู้อพยพหนีไฟ ตาม WI-BLD-08	1	สะอาด ไม่ชำรุดและพร้อมใช้งาน	-	-	-	-	-	
	อุปกรณ์สำหรับการคัดกรองผู้บาดเจ็บ ตาม WI-BLD-07	1	สะอาด ไม่ชำรุดและพร้อมใช้งาน	-	-	-	-	-	
	รถอุปกรณ์เคลื่อนที่เขี้ยวรูปแบบพร้อมอุปกรณ์ ตาม WI-BLD-07	1	สะอาด ไม่ชำรุดและพร้อมใช้งาน	-	-	-	-	-	
	อุปกรณ์สำหรับการฝึกซ้อมแผนอพยพหนีไฟ ตาม WI-BLD-07	1	สะอาด ไม่ชำรุดและพร้อมใช้งาน	-	-	-	-	-	
	ใบอนุญาตมีวิทยุวิทยุ (ยก.5)	1	มีติดแสดงไว้ที่หน้าห้อง Fireman และไม่หมดอายุ	-	-	-	-	-	
	มีบัญชี รับ-จ่ายวิทยุวิทยุ (ยก.8)	1	จัดทำ จัดเก็บสามารถตรวจสอบได้ และ Update เป็นปัจจุบัน	-	-	-	-	-	
	ภาพถ่ายพื้นที่ภายในห้อง Fireman	ปกติ	สะอาด กลิ่นไม่ฉุน จัดเก็บอุปกรณ์เป็นระเบียบ มีผู้รับผิดชอบชัดเจน	-	-	-	-	-	
	Stock น้ำมัน ชนิด (ระบุ) .....	-	มีภาชนะจัดเก็บปลอดภัย และมีทะเบียนการเบิกจ่าย	-	-	-	-	-	
	บอร์ดแสดงอัตราจำนวน Fireman	1	มีรูปภาพ ชื่อสกุล กรุ๊ปเลือด และอื่นๆ ชัดเจน	-	-	-	-	-	
	บอร์ดตารางเวร Fireman และหน้าที่ปฏิบัติ ประจำวัน	1	มี Update ประจำวัน พร้อมเบอร์โทรศัพท์ติดต่อ	-	-	-	-	-	
	-								
	-								
2	เคาน์เตอร์ประชาสัมพันธ์								
	เครื่องกระตุ้นหัวใจไฟฟ้าอัตโนมัติ AED พร้อมอุปกรณ์	-	สะอาด ไม่ชำรุด แบตเตอรี่เต็มและจัดเก็บให้พร้อมใช้งาน	-	-	-	-	-	
	กระเป๋าชุดปฐมพยาบาล พร้อมอุปกรณ์ ยาสามัญครบชุด	2	สะอาด ยาไม่หมดอายุและมีทะเบียนควบคุม พร้อมใช้งาน	-	-	-	-	-	
3	ห้อง Control Room								
	- Fire Alarm System	2	สถานะพร้อมใช้งาน	-	-	-	-	-	
	- Sound Sytem	1	สถานะพร้อมใช้งาน	-	-	-	-	-	
	- Smoke Detector	2	สถานะพร้อมใช้งาน	-	-	-	-	-	
	- Heat Detector	2	สถานะพร้อมใช้งาน	-	-	-	-	-	
	- Gas Detector	2	สถานะพร้อมใช้งาน	-	-	-	-	-	
	- Bell Alarm	-	สถานะพร้อมใช้งาน	-	-	-	-	-	
	- Sprinkler	2	สถานะพร้อมใช้งาน	-	-	-	-	-	
	- CCTV		สถานะพร้อมใช้งาน	-	-	-	-	-	
	- การบันทึก.....30.....วัน		สถานะพร้อมใช้งาน	-	-	-	-	-	
	- เวลาบันทึก	ปกติ	Update เป็นเวลาปัจจุบันตรงกันทุก Monitor	-	-	-	-	-	
	- จอ Monitor	13	สถานะพร้อมใช้งาน	-	-	-	-	-	
	- กล้อง	187	สถานะพร้อมใช้งาน	-	-	-	-	-	
	- Call point Service	27	สถานะพร้อมใช้งาน	-	-	-	-	-	
	- ระบบโทรศัพท์สื่อสาร	1	สถานะพร้อมใช้งาน	-	-	-	-	-	
	- ระบบวิทยุแม่ข่ายสื่อสาร	2	สถานะพร้อมใช้งาน	-	-	-	-	-	
	- ระบบวิทยุสื่อสารทางไกล	1	สถานะพร้อมใช้งาน	-	-	-	-	-	
	- ระบบ Lift พร้อมระบบสื่อสาร Inter Com	4	สถานะพร้อมใช้งาน	-	-	-	-	-	
	- ระบบควบคุมสัญญาณประตูหนีไฟ	1	สถานะพร้อมใช้งาน	-	-	-	-	-	
	- ระบบควบคุมการเปิด-ปิดประตู Shuter Door	-	สถานะพร้อมใช้งาน	-	-	-	-	-	
	- ไฟแสงสว่างฉุกเฉินภายในห้อง	1	สถานะพร้อมใช้งาน	-	-	-	-	-	
	-								
	-								
4	ห้อง Command / Warroom								
	- จอ Monitor CCTV	1	สถานะพร้อมใช้งาน	-	-	-	-	-	
	- ระบบสื่อสาร Internet / Wifi	1	สถานะพร้อมใช้งาน สามารถต่อพ่วงอุปกรณ์ได้ไม่น้อยกว่า 3 เครื่อง	-	-	-	-	-	
	- ระบบโทรศัพท์ หมายเลขฉุกเฉินทั้งภายในและภายนอก	1	จัดทำแฟ้มหมายเลขโทรศัพท์ฉุกเฉินแยกหน่วยงานภายใน-ภายนอก	-	-	-	-	-	
	- แผนขั้นตอนปฏิบัติเหตุฉุกเฉิน ตาม SOP-BLD-07 V.2	มี	จัดทำเป็นแฟ้มแยกเป็นรูปเล่ม สามารถนำมาใช้งานได้ทันที	-	-	-	-	-	
	- ขั้นตอนปฏิบัติการรายงานและการสั่งการเหตุการณ์	มี	จัดทำบอร์ดติดแสดงไว้ตามแบบให้เห็นชัดเจน	-	-	-	-	-	
	- นาฬิกาอาชญากรรม	มี	จัดทำบอร์ดติดแสดงไว้ตามแบบให้เห็นชัดเจน	-	-	-	-	-	
	- แบบแปลนพื้นที่ศูนย์การค้า	มี	จัดทำบอร์ดติดแสดงไว้ตามแบบให้เห็นชัดเจน	-	-	-	-	-	
	- แบบแปลนที่ตั้ง พื้นที่โดยรอบ เส้นทางมาศูนย์การค้า	มี	จัดทำบอร์ดติดแสดงไว้ตามแบบให้เห็นชัดเจน	-	-	-	-	-	
	- แบบแปลนแสดงเส้นทางฉุกเฉิน เข้าออกศูนย์การค้า	มี	จัดทำบอร์ดติดแสดงไว้ตามแบบให้เห็นชัดเจน	-	-	-	-	-	
	- กระดานบอร์ดและอุปกรณ์เครื่องเขียน	มี	จัดทำบอร์ดติดแสดงไว้ตามแบบให้เห็นชัดเจน	-	-	-	-	-	
	- โน้ตบุ๊ค	1	สถานะพร้อมใช้งาน	-	-	-	-	-	
	- โต๊ะและเก้าอี้	มี	สถานะพร้อมใช้งาน	-	-	-	-	-	
	-								
5	ห้องพยาบาล								
	- เตียง พร้อมอุปกรณ์เครื่องนอน	1	สะอาด มีชุดเครื่องนอนสำรองอย่างน้อย 2 ชุด	-	-	-	-	-	
	- โต๊ะ เก้าอี้ ชิงคาน้ำ พร้อมสมุดลงทะเบียน	1	สะอาด ไม่ชำรุด มีบันทึกการเข้าใช้	-	-	-	-	-	
	- เวชภัณฑ์และยาสามัญประจำบ้าน	1	มีผู้จัดเก็บเป็นหมวดหมู่ และมีทะเบียนควบคุมชัดเจน ไม่หมดอายุ	-	-	-	-	-	
	- จากบ่งหรือฝ่ามือ	-	สะอาด ไม่ชำรุด	-	-	-	-	-	
	- ภาพถ่ายพื้นที่ภายในห้อง	ปกติ	สะอาด กลิ่นไม่ฉุน เป็นระเบียบเรียบร้อย มีผู้รับผิดชอบชัดเจน	-	-	-	-	-	

ศูนย์การค้า \_\_\_\_\_ เซ็นทรัล ภูเก็ต เฟสติวัล \_\_\_\_\_ เดือน \_\_\_\_\_ มกราคม \_\_\_\_\_ พ.ศ. \_\_\_\_\_ 2568 \_\_\_\_\_

ลำดับ	รายการ	จำนวน	รายละเอียดการตรวจเช็ค	ประจำสัปดาห์					ผลการตรวจและรายละเอียดการแก้ไข
				1	2	3	4	5	
6	ยานพาหนะฉุกเฉิน								
	รถจักรยานยนต์	1	สถานะพร้อมใช้งาน	/	/	/	/	/	
	- น้ำมัน	มี	มีไม่น้อยกว่า 50 %	/	/	/	/	/	
	- สภาพรถยนต์	ปกติ	สะอาด อุปกรณ์ส่วนควบครบตามกำหนด	/	/	/	/	/	
	- การชำระภาษีและ พรบ.	มี	มีการต่อภาษีประจำปีและมีพรบ.ครบถ้วน	/	/	/	/	/	
	รถยนต์ฉุกเฉินประจำศูนย์ฯ	1	สถานะพร้อมใช้งาน	/	/	/	/	/	
	- น้ำมัน	มี	มีไม่น้อยกว่า 50 %	/	/	/	/	/	
	- สภาพรถยนต์	ปกติ	สะอาด อุปกรณ์ส่วนควบครบตามกำหนด	/	/	/	/	/	
	- การชำระภาษีและ พรบ.	ปกติ	มีการต่อภาษีประจำปีและมีพรบ.ครบถ้วน	/	/	/	/	/	
	รถยืนไฟฟ้า (SegWay)	-	Test และแบตเตอรี่เต็ม ก่อนนำไปใช้งาน	-	-	-	-	-	
	รถจักรยาน	-	สถานะพร้อมใช้งาน	-	-	-	-	-	
7	อื่นๆ ระบุ								
	- การจัดชุดอุปกรณ์ปฐมพยาบาลตามแผนฉุกเฉิน ตามจำนวนจำนวน...1... จุด ดังนี้ (โดยให้พิจารณาครอบคลุมพื้นที่เสี่ยง)	1		/	/	/	/	/	
	1 ST 6/1								
	2								
	3								
	4								
	ประกอบด้วย เปลบอรัล , ผ้าห่ม , เตินท์ , ยูโพรเทป , ถุงพาสติกมือยาง , หน้ากากอนามัย , ร่มสนาม ฯลฯ	มี		/	/	/	/	/	
	-								
	-								



ลำดับ	รายการ	จำนวน	รายละเอียดการตรวจเช็ค	ประจำปี ๒๕๖๘					ผลการตรวจและรายละเอียดการแก้ไข
				1	2	3	4	5	
1	ห้องจัดเก็บอุปกรณ์ Fireman								
	เครื่องกระจายฟองโฟม (High Expansion Foam)	1	Test Run ไม่มีเศษขยะอุดตัน						
	เครื่องฉีดอากาศ SCBA แบบไฟฟ้า	-	Test Run เปลี่ยนไส้กรองอากาศตามรอบ (150 ถึง / ปีละ 1 ครั้ง)	-	-	-	-	-	
	เครื่องฉีดอากาศ SCBA แบบเครื่องยนต์	1	น้ำมันไม่น้อยกว่า 50 %						
	เครื่องทำฟองโฟม (High Expansion Foam)	1	Test Run และตรวจสภาพไม่มีเศษขยะอุดตัน						
	เครื่องปั่นไฟสำรอง พร้อมอุปกรณ์ไฟสตาร์ท	1	Test Run และจัดเก็บให้พร้อมใช้งาน น้ำมันไม่น้อยกว่า 50 %						
	เครื่องปั่นไฟ พร้อมอุปกรณ์ Balloon Light ครบชุด	1	Test Run และจัดเก็บให้พร้อมใช้งาน น้ำมันไม่น้อยกว่า 50 %						
	เครื่องพัดลมระบายควัน ขนาดใหญ่	1	Test Run และจัดเก็บให้พร้อมใช้งาน น้ำมันไม่น้อยกว่า 50 %						
	เครื่องพัดลมระบายควัน ขนาดเล็ก	1	Test Run และจัดเก็บให้พร้อมใช้งาน น้ำมันไม่น้อยกว่า 50 %						
	เครื่องพัดลมระบายควันแบบไฟฟ้า	-	Test Run และจัดเก็บให้พร้อมใช้งาน	-	-	-	-	-	
	ปล่องระบายควัน ขนาดใหญ่ (ยาว 5 เมตร )	10	สะอาดและจัดเก็บให้พร้อมใช้งาน						
	ปล่องระบายควัน ขนาดเล็ก (ยาว 5 เมตร )	5	สะอาดและจัดเก็บให้พร้อมใช้งาน						
	เครื่องตรวจจับความร้อน (Thermo Scan)	1	Test และตรวจแบตเตอรี่ก่อนนำไปใช้งาน						
	เครื่องส่งสัญญาณช่วยเหลือชีวิต (Personal Alert)	10	Test และมีการเปลี่ยนถ่าน ปีละ 1 ครั้ง						
	ชุดดับเพลิงนอกอาคาร (เสื้อคลุม)	10	สะอาดและจัดเก็บให้พร้อมใช้งาน						
	ชุดเผชิญเพลิงในอาคาร (รองเท้า เสื้อ กางเกง หมวก Hood)	10	สะอาดและจัดเก็บให้พร้อมใช้งาน						
	ชุดเครื่องช่วยหายใจชนิดถังอัดอากาศ (SCBA)	6	ปริมาณอากาศไม่ต่ำกว่า 300 บาร์ อยู่ในสภาพพร้อมใช้งาน						
	ถังอากาศสำรอง (SCBA)	10	ปริมาณอากาศไม่ต่ำกว่า 300 บาร์						
	กระเป๋าสตูดดับเพลิงและ SCBA (มีล้อลาก สีดำ)	6	สะอาดและจัดเก็บให้พร้อมใช้งาน						
	หัวฉีดด้านปืน ยี่ห้อ "protek" รุ่น 366	6	สะอาด ไม่มีเศษขยะอุดตันและจัดเก็บให้พร้อมใช้งาน						
	ใบปัมป์ 2.5" x 15" พร้อมด้ามขลุ่ยนิยมน	10	สะอาด ไม่มีเศษขยะอุดตันและจัดเก็บให้พร้อมใช้งาน						
	หัวฉีดทองเหลือง ปัมป์ 1.5" (เกลียว)	6	สะอาด ไม่มีเศษขยะอุดตันและจัดเก็บให้พร้อมใช้งาน						
	หัวฉีดแบบเจาะผนัง 125 GPM ยาว 6 ฟุต	1	สะอาด ไม่มีเศษขยะอุดตันและจัดเก็บให้พร้อมใช้งาน						
	In - Line Eductor พร้อมข้อต่อสวมเร็ว 2.5"(หัว - ห้าย)	2	สะอาด ไม่มีเศษขยะอุดตันและจัดเก็บให้พร้อมใช้งาน						
	แท่นปั่นฉีดน้ำดับเพลิง 2.5" แบบยกเคลื่อนที่ได้	1	สะอาด ไม่มีเศษขยะอุดตันและจัดเก็บให้พร้อมใช้งาน						
	สายส่งน้ำ 1.5" X 20 M.(ยางสังเคราะห์สีแดง)	10	ม้วนแบบพับกลางเรียบร้อยและจัดเก็บให้พร้อมใช้งาน						
	สายส่งน้ำ 2.5" X 20 M.(ยางสังเคราะห์สีแดง)	5	ม้วนแบบพับกลางเรียบร้อยและจัดเก็บให้พร้อมใช้งาน						
	ข้อต่อทางแยก 2.5"x2.5 x 2.5 นิ้ว	6	สะอาด ไม่ชำรุดและจัดเก็บให้พร้อมใช้งาน						
	ข้อต่อ 2.5" ลด 1.5" (เกลียว)ทองเหลือง	-	สะอาด ไม่ชำรุดและจัดเก็บให้พร้อมใช้งาน	-	-	-	-	-	
	ข้อต่อท่อดูด(หัวประตูปัดเพลิง) 4" ลด 3.5"	2	สะอาด ไม่ชำรุดและจัดเก็บให้พร้อมใช้งาน						
	ข้อต่อประตูปัดเพลิง 4" ลด 2.5" (สวมเร็ว)	1	สะอาด ไม่ชำรุดและจัดเก็บให้พร้อมใช้งาน						
	ไฟฉาย 1 ล้านแรงเทียน	10	Test และตรวจแบตเตอรี่ก่อนนำไปใช้งาน						แบตเตอรี่ = 9
	ไฟฉาย 5 แสนแรงเทียน	-	Test และตรวจแบตเตอรี่ก่อนนำไปใช้งาน	-	-	-	-	-	
	ไฟฉายกันน้ำประจำกาย	6	Test และตรวจแบตเตอรี่ก่อนนำไปใช้งาน						
	เชือกนำทาง 60 M.	2	ม้วนหรือมีกระเป๋ารวบรวมเรียบร้อย พร้อมใช้งาน						
	เครื่องขยายเสียง เอนกประสงค์ แบบมีล้อลาก	1	Test และตรวจแบตเตอรี่ก่อนนำไปใช้งาน						แบตเตอรี่ = 1
	โทรโข่ง(ชนิดขาตั้งแบบได้ และใช้ถ่าน)	-	Test และตรวจแบตเตอรี่ก่อนนำไปใช้งาน	-	-	-	-	-	
	ขอชักขอเกี่ยว	-	สะอาด ไม่ชำรุดและจัดเก็บให้พร้อมใช้งาน	-	-	-	-	-	
	คีมตัดเหล็ก 36"	4	สะอาด ไม่ชำรุดและจัดเก็บให้พร้อมใช้งาน						
	ร่อนปอนด์ 8 ปอนด์	-	สะอาด ไม่ชำรุดและจัดเก็บให้พร้อมใช้งาน	-	-	-	-	-	
	"รอส"	2	สะอาด ไม่ชำรุดและจัดเก็บให้พร้อมใช้งาน						
	งานใหญ่ 6 ปอนด์	3	สะอาด ไม่ชำรุดและจัดเก็บให้พร้อมใช้งาน						
	ขวานเล็ก 2 ปอนด์	2	สะอาด ไม่ชำรุดและจัดเก็บให้พร้อมใช้งาน						
	เครื่องสูบน้ำดับเพลิงแบบหาม	2	Test Run และตรวจแบตเตอรี่ น้ำมันไม่น้อยกว่า 50 %						
	ท่อสูบน้ำดับเพลิง 3.5" มีข้อต่อหัวกระโหลก,ตะกร้าครอบ	2	สะอาด ไม่ชำรุดและจัดเก็บให้พร้อมใช้งาน						
	วิทยุแบบขั้วเครื่องดำเคลื่อนที่ + เสาคอากาศ	1	สะอาด ไม่ชำรุดและจัดเก็บให้พร้อมใช้งาน						
	วิทยุแบบขั้วเครื่องแดงเคลื่อนที่ + เสาคอากาศ	2	สะอาด ไม่ชำรุดและจัดเก็บให้พร้อมใช้งาน						
	สายไฟม้วนแบบกลิ้ง	3	สะอาด ไม่ชำรุดและจัดเก็บให้พร้อมใช้งาน						
	เครื่องชาร์จแบตเตอรี่ 220 V.(ชาร์จ 6,12v.)	-	สะอาด ไม่ชำรุดและจัดเก็บให้พร้อมใช้งาน						
	ไดโวลูตน้ำ 2.5" (ข้อต่อสวมเร็วตัวเมีย 2.5")	-	สะอาด ไม่ชำรุดและจัดเก็บให้พร้อมใช้งาน	-	-	-	-	-	
	สายระบายน้ำจากไดโวลูตน้ำ 2.5 นิ้ว พร้อมข้อต่อ	-	สะอาด ไม่ชำรุดและจัดเก็บให้พร้อมใช้งาน	-	-	-	-	-	
	เปลสนาม แบบมีร่องมือจับ	1	สะอาด ไม่ชำรุดและจัดเก็บให้พร้อมใช้งาน						
	เปลบอร์ดยพร้อมอุปกรณ์ครบชุด(USA)	1	สะอาด ไม่ชำรุดและจัดเก็บให้พร้อมใช้งาน						
	ประแจตัว T (เปิดวาล์วใต้ดินประตูปัดเพลิง)	2	สะอาด ไม่ชำรุดและจัดเก็บให้พร้อมใช้งาน						
	Test Water Pressure (ทดสอบแรงดันน้ำ 2.5" มีมาตรวัด)	1	สะอาด ไม่ชำรุดและจัดเก็บให้พร้อมใช้งาน						
	กล้องถ่ายภาพดิจิทัล	1	Test Run และตรวจแบตเตอรี่ก่อนนำไปใช้งาน						
	เครื่องตรวจจับวัตถุ ( ประตู Walkthrough )	6	Test Run และตรวจแบตเตอรี่ก่อนนำไปใช้งาน						
	เครื่องตรวจจับโลหะ แบบมือถือ Garrett Scanner	10	Test Run และตรวจแบตเตอรี่ก่อนนำไปใช้งาน						
	ตู้ทำน้ำร้อน น้ำเย็น Sharp รุ่น SB - 29S	1	สะอาด ไม่ชำรุดและพร้อมใช้งาน						
	ประแจตัว F	ตามตู้	สะอาด ไม่ชำรุดและจัดเก็บให้พร้อมใช้งาน						
	ถุงนอน Fireman	23	สะอาด ไม่ชำรุดและจัดเก็บให้พร้อมใช้งาน						
	บูโรเทป (แบบผ้า ขาว - แดง ยาว 500m.)	3	สะอาด ไม่ชำรุดและจัดเก็บให้พร้อมใช้งาน						
	บูโรเทป (พลาสติกขาว - แดง ยาว 500m.)	-	สะอาด ไม่ชำรุดและจัดเก็บให้พร้อมใช้งาน						
	เตียงนอน 2 ชั้น ขนาด 3.5 พร้อมที่นอน ครบชุด	1	สะอาด ไม่ชำรุดและพร้อมใช้งาน						
	ร่มใหญ่สนามขนาด 40"x8"	1	สะอาด ไม่ชำรุดและจัดเก็บให้พร้อมใช้งาน						
	ชาตังร่มใหญ่	1	สะอาด ไม่ชำรุดและจัดเก็บให้พร้อมใช้งาน						
	น้ำยาไฮดรอลิก Bio From ขนาด 20 ลิตร	-	จัดเก็บในถังอลูมิเนียมเรียบร้อย ตามจำนวนในสต็อกที่กำหนด						



ศูนย์การค้า \_\_\_\_\_ เริ่มวัน \_\_\_\_\_ เดือน \_\_\_\_\_ พ.ศ. 2568

ลำดับ	รายการ	จำนวน	รายละเอียดการตรวจเช็ค	ประจำสัปดาห์					ผลการตรวจและรายละเอียด
				1	2	3	4	5	
	ชุดกันฝนแบบเสื้อและกางเกง สีส้ม ขนาด L เพิ่มแถบ PVC	9	สะอาด ไม่ชำรุดและจัดเก็บให้พร้อมใช้งาน	-	-	-	-		ชำระ
	อุปกรณ์เคลื่อนย้ายรถยนต์ Gojak Model 6200	4	สะอาด ไม่ชำรุดและพร้อมใช้งาน	-	-	-	-		
	ชุดระบบกล้อง CCTV ติดบน WalkThrough	4	สะอาด ไม่ชำรุดและพร้อมใช้งาน	-	-	-	-		
	กระดานรายงานเหตุการณ์ ตาม WI-BLD-07	1	สะอาด ไม่ชำรุดและพร้อมใช้งาน	-	-	-	-		มีค่าเล็ก มีค่าเล็ก
	กระดานรายงานข้อมูลผู้อพยพหนีไฟ ตาม WI-BLD-08	1	สะอาด ไม่ชำรุดและพร้อมใช้งาน	-	-	-	-		
	อุปกรณ์สำหรับคัดกรองผู้บาดเจ็บ ตาม WI-BLD-07	1	สะอาด ไม่ชำรุดและพร้อมใช้งาน	-	-	-	-		
	รถอุปกรณ์เคลื่อนที่เร็วรูปแบบพร้อมอุปกรณ์ ตาม WI-BLD-07	1	สะอาด ไม่ชำรุดและพร้อมใช้งาน	-	-	-	-		ไม่ใช้
	อุปกรณ์สำหรับกรณีสัมผัสผู้ป่วยหนีไฟ ตาม WI-BLD-07	1	สะอาด ไม่ชำรุดและพร้อมใช้งาน	-	-	-	-		
	ใบอนุญาตมีฤทธิ์ (ยก.5)	1	มีติดแสดงไว้ที่หน้าห้อง Fireman และไม่หมดอายุ	-	-	-	-		
	มีบัตร รับ-จ่ายผู้หนีไฟ (ยก.8)	1	จัดทำ จัดเก็บสามารถตรวจสอบได้ และ Update เป็นปัจจุบัน	-	-	-	-		ไม่ใช้
	ภาพถ่ายที่ภายในห้อง Fireman	ปกติ	สะอาด กลิ่นไม่ฉุน จัดเก็บอุปกรณ์เป็นระเบียบ มีผู้รับผิดชอบชัดเจน	-	-	-	-		
	Stock น้ำมัน ชนิด (ระบุ) .....	-	มีภาชนะจัดเก็บปลอดภัย และมีทะเบียนการเบิกจ่าย	-	-	-	-		
	บอร์ดแสดงอัตราจำนวน Fireman	1	มีรูปภาพ ชื่อสกุล กรุ๊ปเลือด และอื่นๆ ชัดเจน	-	-	-	-		ไม่ใช้
	บอร์ดตารางเวร Fireman และหน้าที่ปฏิบัติ ประจำวัน	1	มี Update ประจำวัน พร้อมเบอร์โทรศัพท์ติดต่อ	-	-	-	-		
	-			-	-	-	-		
2	เคาน์เตอร์ประชาสัมพันธ์								
	เครื่องกระตุ้นหัวใจไฟฟ้าอัตโนมัติ AED พร้อมอุปกรณ์	-	สะอาด ไม่ชำรุด แบตเตอรี่เต็มและจัดเก็บให้พร้อมใช้งาน	-	-	-	-		
	กระเป๋าชุดปฐมพยาบาล พร้อมอุปกรณ์ ยาสามัญครบชุด	2	สะอาด ยาไม่หมดอายุและมีทะเบียนควบคุม พร้อมใช้งาน	-	-	-	-		
3	ห้อง Control Room								
	- Fire Alarm System	2	สถานะพร้อมใช้งาน	-	-	-	-		
	- Sound Sytem	1	สถานะพร้อมใช้งาน	-	-	-	-		
	- Smoke Detector	2	สถานะพร้อมใช้งาน	-	-	-	-		
	- Heat Detector	2	สถานะพร้อมใช้งาน	-	-	-	-		
	- Gas Detector	2	สถานะพร้อมใช้งาน	-	-	-	-		
	- Bell Alarm	-	สถานะพร้อมใช้งาน	-	-	-	-		
	- Sprinkler	2	สถานะพร้อมใช้งาน	-	-	-	-		
	- CCTV		สถานะพร้อมใช้งาน	-	-	-	-		
	- การบันทึก.....30.....วัน		สถานะพร้อมใช้งาน	-	-	-	-		
	- เวลาบันทึก	ปกติ	Update เป็นเวลาปัจจุบันตรงกันทุก Monitor	-	-	-	-		
	- จอ Monitor	13	สถานะพร้อมใช้งาน	-	-	-	-		
	- กล้อง	187	สถานะพร้อมใช้งาน	-	-	-	-		
	- Call point Service	27	สถานะพร้อมใช้งาน	-	-	-	-		
	- ระบบโทรศัพท์สื่อสาร	1	สถานะพร้อมใช้งาน	-	-	-	-		
	- ระบบวิทยุแบบเข้าสื่อสาร	2	สถานะพร้อมใช้งาน	-	-	-	-		
	- ระบบวิทยุสื่อสารทางไกล	1	สถานะพร้อมใช้งาน	-	-	-	-		
	- ระบบ Lift พร้อมระบบสื่อสาร Inter Com	4	สถานะพร้อมใช้งาน	-	-	-	-		
	- ระบบควบคุมสัญญาณประตุนีไฟ	1	สถานะพร้อมใช้งาน	-	-	-	-		
	- ระบบควบคุมการเปิด-ปิดประตู Shurter Door	-	สถานะพร้อมใช้งาน	-	-	-	-		
	- ไฟแสงสว่างฉุกเฉินภายในห้อง	1	สถานะพร้อมใช้งาน	-	-	-	-		
	-			-	-	-	-		
	-			-	-	-	-		
4	ห้อง Command / Warroom								
	- จอ Monitor CCTV	1	สถานะพร้อมใช้งาน	-	-	-	-		
	- ระบบสื่อสาร Internet / Wifi	1	สถานะพร้อมใช้งาน สามารถต่อพ่วงอุปกรณ์ได้ไม่น้อยกว่า 3 เครื่อง	-	-	-	-		
	- ระบบโทรศัพท์ หมายเลขฉุกเฉินทั้งภายในและภายนอก	1	จัดทำเพิ่มหมายเลขโทรศัพท์ฉุกเฉินแยกหน่วยงานภายใน-ภายนอก	-	-	-	-		
	- แผนขั้นตอนปฏิบัติเหตุฉุกเฉิน ตาม SOP-BLD-07 V.2	มี	จัดทำเป็นแฟ้มแยกเป็นรูปเล่ม สามารถนำมาใช้งานได้ทันที	-	-	-	-		
	- ขั้นตอนปฏิบัติการรายงานและการสั่งการเหตุการณ์	มี	จัดทำบอร์ดติดแสดงไว้ตามแบบให้เห็นชัดเจน	-	-	-	-		
	- นาฬิกาอาชญากรรม	มี	จัดทำบอร์ดติดแสดงไว้ตามแบบให้เห็นชัดเจน	-	-	-	-		
	- แบบแปลนพื้นที่ศูนย์การค้า	มี	จัดทำบอร์ดติดแสดงไว้ตามแบบให้เห็นชัดเจน	-	-	-	-		
	- แบบแปลนที่ตั้ง พื้นที่โดยรอบ เส้นทางมาศูนย์การค้า	มี	จัดทำบอร์ดติดแสดงไว้ตามแบบให้เห็นชัดเจน	-	-	-	-		
	- แบบแปลนแสดงเส้นทางฉุกเฉิน เข้าออกศูนย์การค้า	มี	จัดทำบอร์ดติดแสดงไว้ตามแบบให้เห็นชัดเจน	-	-	-	-		
	- กระดานบอร์ดและอุปกรณ์เครื่องเขียน	มี	จัดทำบอร์ดติดแสดงไว้ตามแบบให้เห็นชัดเจน	-	-	-	-		
	- โปรเจคเตอร์	1	สถานะพร้อมใช้งาน	-	-	-	-		
	- โต๊ะและเก้าอี้	มี	สถานะพร้อมใช้งาน	-	-	-	-		
5	ห้องพยาบาล								
	- เตียง พร้อมอุปกรณ์เครื่องนอน	1	สะอาด มีชุดเครื่องนอนสำรองอย่างน้อย 2 ชุด	-	-	-	-		
	- โต๊ะ เก้าอี้ ชิงคี่น้ำ พร้อมสมุดลงทะเบียน	1	สะอาด ไม่ชำรุด มีบันทึกการเข้าใช้	-	-	-	-		
	- เวชภัณฑ์และยาสามัญประจำบ้าน	1	มีผู้จัดเก็บเป็นหมวดหมู่ และมีทะเบียนควบคุมชัดเจน ไม่หมดอายุ	-	-	-	-		
	- จากบ่งหรือคำม่าน	-	สะอาด ไม่ชำรุด	-	-	-	-		
	- ภาพถ่ายพื้นที่ภายในห้อง	ปกติ	สะอาด กลิ่นไม่ฉุน เป็นระเบียบเรียบร้อย มีผู้รับผิดชอบชัดเจน	-	-	-	-		

ศูนย์การค้า \_\_\_\_\_ เขต \_\_\_\_\_ กรุงเทพมหานคร \_\_\_\_\_ เดือน \_\_\_\_\_ พ.ศ. 2568

ลำดับ	รายการ	จำนวน	รายละเอียดการตรวจเช็ค	ประจำสัปดาห์					ผลการตรวจและรายละเอียดการแก้ไข
				1	2	3	4	5	
6	<b>ยานพาหนะฉุกเฉิน</b>								
	รถจักรยานยนต์	1	สถานะพร้อมใช้งาน						
	- น้ำมัน	มี	มีไม่น้อยกว่า 50 %						
	- สภาพรถยนต์	ปกติ	สะอาด อุปกรณ์ส่วนควบครบตามกำหนด						
	- การชำระภาษีและ พรบ.	มี	มีการต่อภาษีประจำปีและมีพรบ.ครบถ้วน						
	รถยนต์ฉุกเฉินประจำศูนย์ฯ	1	สถานะพร้อมใช้งาน						
	- น้ำมัน	มี	มีไม่น้อยกว่า 50 %						
	- สภาพรถยนต์	ปกติ	สะอาด อุปกรณ์ส่วนควบครบตามกำหนด						
	- การชำระภาษีและ พรบ.	ปกติ	มีการต่อภาษีประจำปีและมีพรบ.ครบถ้วน						
	รถยนต์ไฟฟ้า (SegWay)	-	Test และแบตเตอรี่เต็ม ก่อนนำไปใช้งาน						
	รถจักรยาน	-	สถานะพร้อมใช้งาน						
7	<b>อื่นๆ ระบุ</b>								
	- การจัดชุดอุปกรณ์ปฐมพยาบาลตามแผนฉุกเฉิน ตามจำนวน	1							
	จำนวน...1... จุด ดังนี้ (โดยให้พิจารณาครอบคลุมพื้นที่เสี่ยง)								
	1 ST 6/1								
	2								
	3								
	4								
	ประกอบด้วย เบลบอร์ต, ผ้าห่ม, เตินท์, ยูโรเปปเป, ถุงพาสติก	มี							
	มียोग, หน้ากากอนามัย, ร่มสนาม ฯลฯ								
	-								
	-								



ลำดับ	รายการ	จำนวน	รายละเอียดการตรวจเช็ค	ประจำสัปดาห์					ผลการตรวจและรายละเอียดการแก้ไข
				1	2	3	4	5	
1	ห้องจัดเก็บอุปกรณ์ Fireman								
	เครื่องกระจายฟองโฟม (High Expanion Foam)	1	Test Run ไม่มีเศษขยะอุดตัน	/	/	/	/	/	
	เครื่องอัดอากาศ SCBA แบบไฟฟ้า	-	Test Run เปลี่ยนไส้กรองอากาศตามรอบ (150 ถึง / ปีละ 1 ครั้ง)	/	/	/	/	/	
	เครื่องอัดอากาศ SCBA แบบเครื่องยนต์	1	น้ำมันไม่น้อยกว่า 50 %	/	/	/	/	/	
	เครื่องทำฟองโฟม (High Expansion Foam)	1	Test Run และตรวจสอบไม่มีเศษขยะอุดตัน	/	/	/	/	/	
	เครื่องปั่นไฟฟ้าแรง พร้อมอุปกรณ์โฟลปอดไลต์	1	Test Run และจัดเก็บให้พร้อมใช้งาน น้ำมันไม่น้อยกว่า 50 %	/	/	/	/	/	
	เครื่องปั่นไฟ พร้อมอุปกรณ์ Balloon Light ครบชุด	1	Test Run และจัดเก็บให้พร้อมใช้งาน น้ำมันไม่น้อยกว่า 50 %	/	/	/	/	/	
	เครื่องพัดลมระบายควัน ขนาดใหญ่	1	Test Run และจัดเก็บให้พร้อมใช้งาน น้ำมันไม่น้อยกว่า 50 %	/	/	/	/	/	
	เครื่องพัดลมระบายควัน ขนาดเล็ก	1	Test Run และจัดเก็บให้พร้อมใช้งาน น้ำมันไม่น้อยกว่า 50 %	/	/	/	/	/	
	เครื่องพัดลมระบายควันแบบไฟฟ้า	-	Test Run และจัดเก็บให้พร้อมใช้งาน	/	/	/	/	/	
	ปล่องระบายควัน ขนาดใหญ่ (ยาว 5 เมตร )	10	สะอาดและจัดเก็บให้พร้อมใช้งาน	/	/	/	/	/	
	ปล่องระบายควัน ขนาดเล็ก (ยาว 5 เมตร )	5	สะอาดและจัดเก็บให้พร้อมใช้งาน	/	/	/	/	/	
	เครื่องตรวจจับความร้อน (Thermo Scan)	1	Test และตรวจแบตเตอรี่ก่อนนำไปใช้งาน	/	/	/	/	/	
	เครื่องส่งสัญญาณช่วยเหลือชีวิต (Personal Alert)	10	Test และมีรอบในการเปลี่ยนถ่าน ปีละ 1 ครั้ง	/	/	/	/	/	
	ชุดดับเพลิงนอกอาคาร (เสื้อคลุม)	10	สะอาดและจัดเก็บให้พร้อมใช้งาน	/	/	/	/	/	
	ชุดผจญเพลิงในอาคาร (รองเท้า เสื้อ กางเกง หมวก Hood)	10	สะอาดและจัดเก็บให้พร้อมใช้งาน	/	/	/	/	/	
	ชุดเครื่องช่วยหายใจชนิดถังอัดอากาศ (SCBA)	6	ปริมาณอากาศไม่ต่ำกว่า 300 บาร์ อยู่ในสภาพพร้อมใช้งาน	/	/	/	/	/	
	ถังอากาศสำรอง (SCBA)	10	ปริมาณอากาศไม่ต่ำกว่า 300 บาร์	/	/	/	/	/	
	กระเป๋าสตูดดับเพลิงและ SCBA (มีล้อลาก สีดำ)	6	สะอาดและจัดเก็บให้พร้อมใช้งาน	/	/	/	/	/	
	หัวฉีดดำปืน ยี่ห้อ "prottek" รุ่น 366	6	สะอาด ไม่มีเศษขยะอุดตันและจัดเก็บให้พร้อมใช้งาน	/	/	/	/	/	
	หัวฉีดปรับปล่อย 2.5" x 15" พร้อมด้ามอลูมิเนียม	10	สะอาด ไม่มีเศษขยะอุดตันและจัดเก็บให้พร้อมใช้งาน	/	/	/	/	/	
	หัวฉีดทองเหลือง ปรับปล่อย 1.5" (เกลียว)	6	สะอาด ไม่มีเศษขยะอุดตันและจัดเก็บให้พร้อมใช้งาน	/	/	/	/	/	
	หัวฉีดแบบเจาะผนัง 125 GPM. ยาว 6 ฟุต	1	สะอาด ไม่มีเศษขยะอุดตันและจัดเก็บให้พร้อมใช้งาน	/	/	/	/	/	
	In - Line Eductor พร้อมข้อต่อสวมเร็ว 2.5"(หัว - ห้าย)	2	สะอาด ไม่มีเศษขยะอุดตันและจัดเก็บให้พร้อมใช้งาน	/	/	/	/	/	
	แท่นปั่นฉีดน้ำดับเพลิง 2.5" แบบยกเคลื่อนที่ได้	1	สะอาด ไม่มีเศษขยะอุดตันและจัดเก็บให้พร้อมใช้งาน	/	/	/	/	/	
	สายส่งน้ำ 1.5" X 20 M.(ยางสังเคราะห์สีแดง)	10	ม้วนแบบพับกลางเรียบร้อยและจัดเก็บให้พร้อมใช้งาน	/	/	/	/	/	
	สายส่งน้ำ 2.5" X 20 M.(ยางสังเคราะห์สีแดง)	5	ม้วนแบบพับกลางเรียบร้อยและจัดเก็บให้พร้อมใช้งาน	/	/	/	/	/	
	ข้อต่อทางแยก 2.5"x2.5 x 2.5 นิ้ว	6	สะอาด ไม่ชำรุดและจัดเก็บให้พร้อมใช้งาน	/	/	/	/	/	
	ข้อต่อ 2.5" ลด 1.5" (เกลียว)ทองเหลือง	-	สะอาด ไม่ชำรุดและจัดเก็บให้พร้อมใช้งาน	/	/	/	/	/	
	ข้อต่อท่อชุด(หัวประปาดับเพลิง) 4" ลด 3.5"	2	สะอาด ไม่ชำรุดและจัดเก็บให้พร้อมใช้งาน	/	/	/	/	/	
	ข้อต่อประปาดับเพลิง 4" ลด 2.5" (สวมเร็ว)	1	สะอาด ไม่ชำรุดและจัดเก็บให้พร้อมใช้งาน	/	/	/	/	/	
	ไฟฉาย 1 ลำแสงแรงเทียน	10	Test และตรวจแบตเตอรี่ก่อนนำไปใช้งาน	/	/	/	/	/	ครบ 9.
	ไฟฉาย 5 แสงแรงเทียน	-	Test และตรวจแบตเตอรี่ก่อนนำไปใช้งาน	/	/	/	/	/	
	ไฟฉายกันน้ำประจำกาย	6	Test และตรวจแบตเตอรี่ก่อนนำไปใช้งาน	/	/	/	/	/	
	เชือกนำทาง 60 M.	2	ม้วนหรือมีกระเป๋ารวบรวมเรียบร้อย พร้อมใช้งาน	/	/	/	/	/	
	เครื่องขยายเสียง เอนกประสงค์ แบบมีล้อลาก	1	Test และตรวจแบตเตอรี่ก่อนนำไปใช้งาน	/	/	/	/	/	
	โทรโข่ง(ชนิดชาร์จแบตเตอรี่ได้ และใช้ถ่าน)	-	Test และตรวจแบตเตอรี่ก่อนนำไปใช้งาน	/	/	/	/	/	
	ขอชักขอเกี่ยว	-	สะอาด ไม่ชำรุดและจัดเก็บให้พร้อมใช้งาน	/	/	/	/	/	
	เมตรเหล็ก 36"	4	สะอาด ไม่ชำรุดและจัดเก็บให้พร้อมใช้งาน	/	/	/	/	/	
	ฉนวนปอนด์ 8 ปอนด์	-	สะอาด ไม่ชำรุดและจัดเก็บให้พร้อมใช้งาน	/	/	/	/	/	
	แสลง	2	สะอาด ไม่ชำรุดและจัดเก็บให้พร้อมใช้งาน	/	/	/	/	/	
	ขวานใหญ่ 6 ปอนด์	3	สะอาด ไม่ชำรุดและจัดเก็บให้พร้อมใช้งาน	/	/	/	/	/	
	ขวานเล็ก 2 ปอนด์	2	สะอาด ไม่ชำรุดและจัดเก็บให้พร้อมใช้งาน	/	/	/	/	/	
	เครื่องสูบน้ำดับเพลิงแบบหาม	2	Test Run และตรวจแบตเตอรี่ น้ำมันไม่น้อยกว่า 50 %	/	/	/	/	/	
	ท่อดูดน้ำดับเพลิง 3.5" มีข้อต่อหัวกระโหลก,ตะกร้าครอบ	2	สะอาด ไม่ชำรุดและจัดเก็บให้พร้อมใช้งาน	/	/	/	/	/	
	วิทยุแม่มือข่ายเครื่องดำเคลื่อนที่ + เส้าอากาศ	1	สะอาด ไม่ชำรุดและจัดเก็บให้พร้อมใช้งาน	/	/	/	/	/	
	วิทยุแม่มือข่ายเครื่องแดงเคลื่อนที่ + เส้าอากาศ	2	สะอาด ไม่ชำรุดและจัดเก็บให้พร้อมใช้งาน	/	/	/	/	/	
	สายไฟม้วนแบบกึ่งล้อ	3	สะอาด ไม่ชำรุดและจัดเก็บให้พร้อมใช้งาน	/	/	/	/	/	
	เครื่องชาร์จแบตเตอรี่ 220 V.(ชาร์จ 6,12v.)	-	สะอาด ไม่ชำรุดและจัดเก็บให้พร้อมใช้งาน	/	/	/	/	/	
	ไดโวลูคิน่า 2.5" (ข้อต่อสวมเร็วตัวเมีย 2.5")	-	สะอาด ไม่ชำรุดและจัดเก็บให้พร้อมใช้งาน	/	/	/	/	/	
	สายระบายน้ำจากไดโวลูคิน่า 2.5 นิ้ว พร้อมข้อต่อ	-	สะอาด ไม่ชำรุดและจัดเก็บให้พร้อมใช้งาน	/	/	/	/	/	
	แปลสนาม แบบมีร่องมือจับ	1	สะอาด ไม่ชำรุดและจัดเก็บให้พร้อมใช้งาน	/	/	/	/	/	
	แปลสบอร์ดพร้อมอุปกรณ์ครบชุด(USA)	1	สะอาด ไม่ชำรุดและจัดเก็บให้พร้อมใช้งาน	/	/	/	/	/	
	ประแจตัว T (เปิดวาล์วใต้ดินประปาดับเพลิง)	2	สะอาด ไม่ชำรุดและจัดเก็บให้พร้อมใช้งาน	/	/	/	/	/	
	Test Water Pressure (ทดสอบแรงดันน้ำ 2.5" มีมาตรวัด)	1	สะอาด ไม่ชำรุดและจัดเก็บให้พร้อมใช้งาน	/	/	/	/	/	
	กล้องถ่ายภาพดิจิทัล	1	Test Run และตรวจแบตเตอรี่ก่อนนำไปใช้งาน	/	/	/	/	/	
	เครื่องตรวจจับวัตถุ ( ประตู Walkthrough )	6	Test Run และตรวจแบตเตอรี่ก่อนนำไปใช้งาน	/	/	/	/	/	
	เครื่องตรวจจับโลหะ แบบมือถือ Garrett Scanner	10	Test Run และตรวจแบตเตอรี่ก่อนนำไปใช้งาน	/	/	/	/	/	
	ตู้ทำน้ำร้อน น้ำเย็น Sharp รุ่น SB - 29S	1	สะอาด ไม่ชำรุดและพร้อมใช้งาน	/	/	/	/	/	
	ประแจตัว F	ตามตู้	สะอาด ไม่ชำรุดและจัดเก็บให้พร้อมใช้งาน	/	/	/	/	/	
	ถุงนอน Fireman	23	สะอาด ไม่ชำรุดและจัดเก็บให้พร้อมใช้งาน	/	/	/	/	/	
	บูโธเทป (แบบผ้า ขาว - แดง ยาว 500m.)	3	สะอาด ไม่ชำรุดและจัดเก็บให้พร้อมใช้งาน	/	/	/	/	/	
	บูโธเทป (พลาสติกขาว - แดง ยาว 500m.)	-	สะอาด ไม่ชำรุดและจัดเก็บให้พร้อมใช้งาน	/	/	/	/	/	
	เตียงนอน 2 ชั้น ขนาด 3.5 พร้อมที่นอน ครบชุด	-1	สะอาด ไม่ชำรุดและพร้อมใช้งาน	/	/	/	/	/	
	ร่มใหญ่สนามขนาด 40'x8'	1	สะอาด ไม่ชำรุดและจัดเก็บให้พร้อมใช้งาน	/	/	/	/	/	
	ชาตังร่มใหญ่	1	สะอาด ไม่ชำรุดและจัดเก็บให้พร้อมใช้งาน	/	/	/	/	/	
	น้ำยาไฮดรอกซีโฟม Bio From ขนาด 20 ลิตร	-	จัดเก็บในแกลอนเรียบร้อย ตามจำนวนในสต็อกที่กำหนด	/	/	/	/	/	



ศูนย์การค้า \_\_\_\_\_ เขต \_\_\_\_\_ กรุงเทพมหานคร \_\_\_\_\_ เดือน \_\_\_\_\_ พ.ศ. 2568

ลำดับ	รายการ	จำนวน	รายละเอียดการตรวจเช็ค	ประจำสัปดาห์					ผลการตรวจและรายละเอียด
				1	2	3	4	5	
	ชุดกันฝนแบบเสื้อและกางเกง สีส้ม ขนาด L เพิ่มแถบ PVC	9	สะอาด ไม่ชำรุดและจัดเก็บให้พร้อมใช้งาน	/	/	/	/	/	การแก้ไข ชำระ /
	อุปกรณ์เคลื่อนย้ายรถยนต์ Gojak Model 6200	4	สะอาด ไม่ชำรุดและพร้อมใช้งาน	/	/	/	/	/	
	ชุดระบบกล้อง CCTV ติดบน WalkThrough	4	สะอาด ไม่ชำรุดและพร้อมใช้งาน	/	/	/	/	/	
	กระดานรายงานเหตุการณ์ ตาม WI-BLD-07	1	สะอาด ไม่ชำรุดและพร้อมใช้งาน	/	/	/	/	/	
	กระดานรายงานข้อมูลผู้อพยพหนีไฟ ตาม WI-BLD-08	1	สะอาด ไม่ชำรุดและพร้อมใช้งาน	/	/	/	/	/	
	อุปกรณ์สำหรับการคัดกรองผู้บาดเจ็บ ตาม WI-BLD-07	1	สะอาด ไม่ชำรุดและพร้อมใช้งาน	/	/	/	/	/	
	รถอุปกรณ์เคลื่อนที่เร็วรูปแบบพร้อมอุปกรณ์ ตาม WI-BLD-07	1	สะอาด ไม่ชำรุดและพร้อมใช้งาน	/	/	/	/	/	
	อุปกรณ์สำหรับการฝึกซ้อมแผนอพยพหนีไฟ ตาม WI-BLD-07	1	สะอาด ไม่ชำรุดและพร้อมใช้งาน	/	/	/	/	/	
	ใบอนุญาตมีวิทยุทอล์ก (ยก.5)	1	มีติดแสดงไว้ที่หน้าห้อง Fireman และไม่หมดอายุ	/	/	/	/	/	
	มีบัญชี รับ-จ่ายวิทยุทอล์ก (ยก.8)	1	จัดทำ จัดเก็บสามารถตรวจสอบได้ และ Update เป็นปัจจุบัน	/	/	/	/	/	
	ภาพถ่ายพื้นที่ภายในห้อง Fireman	ปกติ	สะอาด กลิ่นไม่ฉุน จัดเก็บอุปกรณ์เป็นระเบียบ มีผู้รับผิดชอบชัดเจน	/	/	/	/	/	}ยกเลิก ไม่มี
	Stock น้ำมัน ชนิด (ระบุ) .....	-	มีภาชนะจัดเก็บปลอดภัย และมีทะเบียนการเบิกจ่าย	/	/	/	/	/	
	บอร์ดแสดงอัตราจำนวน Fireman	1	มีรูปภาพ ชื่อสกุล กรุ๊ปเลือด และอื่นๆ ชัดเจน	/	/	/	/	/	
	บอร์ดตารางเวร Fireman และหน้าที่ปฏิบัติ ประจำวัน	1	มี Update ประจำวัน พร้อมเบอร์โทรศัพท์ติดต่อ	/	/	/	/	/	
				/	/	/	/	/	
				/	/	/	/	/	
				/	/	/	/	/	
				/	/	/	/	/	
				/	/	/	/	/	
				/	/	/	/	/	
				/	/	/	/	/	
				/	/	/	/	/	
				/	/	/	/	/	
				/	/	/	/	/	
				/	/	/	/	/	
				/	/	/	/	/	
				/	/	/	/	/	
				/	/	/	/	/	
				/	/	/	/	/	
				/	/	/	/	/	
				/	/	/	/	/	
				/	/	/	/	/	
				/	/	/	/	/	
				/	/	/	/	/	
				/	/	/	/	/	
				/	/	/	/	/	
				/	/	/	/	/	
				/	/	/	/	/	
				/	/	/	/	/	
				/	/	/	/	/	
				/	/	/	/	/	
				/	/	/	/	/	
				/	/	/	/	/	
				/	/	/	/	/	
				/	/	/	/	/	
				/	/	/	/	/	
				/	/	/	/	/	
				/	/	/	/	/	
				/	/	/	/	/	
				/	/	/	/	/	
				/	/	/	/	/	
				/	/	/	/	/	
				/	/	/	/	/	
				/	/	/	/	/	
				/	/	/	/	/	
				/	/	/	/	/	
				/	/	/	/	/	
				/	/	/	/	/	
				/	/	/	/	/	
				/	/	/	/	/	
				/	/	/	/	/	
				/	/	/	/	/	
				/	/	/	/	/	
				/	/	/	/	/	
				/	/	/	/	/	
				/	/	/	/	/	
				/	/	/	/	/	
				/	/	/	/	/	
				/	/	/	/	/	
				/	/	/	/	/	
				/	/	/	/	/	
				/	/	/	/	/	
				/	/	/	/	/	
				/	/	/	/	/	
				/	/	/	/	/	
				/	/	/	/	/	
				/	/	/	/	/	
				/	/	/	/	/	
				/	/	/	/	/	
				/	/	/	/	/	
				/	/	/	/	/	
				/	/	/	/	/	
				/	/	/	/	/	
				/	/	/	/	/	
				/	/	/	/	/	
				/	/	/	/	/	
				/	/	/	/	/	
				/	/	/	/	/	
				/	/	/	/	/	
				/	/	/	/	/	
				/	/	/	/	/	
				/	/	/	/	/	
				/	/	/	/	/	
				/	/	/	/	/	
				/	/	/	/	/	
				/	/	/	/	/	
				/	/	/	/	/	
				/	/	/	/	/	
				/	/	/	/	/	
				/	/	/	/	/	
				/	/	/	/	/	
				/	/	/	/	/	
				/	/	/	/	/	
				/	/	/	/	/	
				/	/	/	/	/	
				/	/	/	/	/	
				/	/	/	/	/	
				/	/	/	/	/	
				/	/	/	/	/	
				/	/	/	/	/	
				/	/	/	/	/	
				/	/	/	/	/	
				/	/	/	/	/	

ศูนย์การค้า \_\_\_\_\_ เซ็นทรัล\_ภูเก็ต\_เฟสติวัล \_\_\_\_\_ เดือน \_\_\_\_\_ เมษายน \_\_\_\_\_ พ.ศ. 2568

ลำดับ	รายการ	จำนวน	รายละเอียดการตรวจเช็ค	ประจำสัปดาห์					ผลการตรวจและรายละเอียดการแก้ไข
				1	2	3	4	5	
6	ยานพาหนะฉุกเฉิน								
	รถจักรยานยนต์	1	สถานะพร้อมใช้งาน	/	/	/	/	/	
	- น้ำมัน	มี	มีไม่น้อยกว่า 50 %	/	/	/	/	/	
	- สภาพรถยนต์	ปกติ	สะอาด อุปกรณ์ส่วนควบครบตามกำหนด	/	/	/	/	/	
	- การชำระภาษีและ พรบ.	มี	มีการต่อภาษีประจำปีและมีพรบ.ครบถ้วน	/	/	/	/	/	
	รถยนต์ฉุกเฉินประจำศูนย์ฯ	1	สถานะพร้อมใช้งาน	/	/	/	/	/	
	- น้ำมัน	มี	มีไม่น้อยกว่า 50 %	/	/	/	/	/	
	- สภาพรถยนต์	ปกติ	สะอาด อุปกรณ์ส่วนควบครบตามกำหนด	/	/	/	/	/	
	- การชำระภาษีและ พรบ.	ปกติ	มีการต่อภาษีประจำปีและมีพรบ.ครบถ้วน	/	/	/	/	/	
	รถยืนไฟฟ้า (SegWay)	-	Test และแบตเตอรี่เต็ม ก่อนนำไปใช้งาน	/	/	/	/	/	
	รถจักรยาน	-	สถานะพร้อมใช้งาน	/	/	/	/	/	
7	อื่นๆ ระบุ								
	- การจัดชุดอุปกรณ์ปฐมพยาบาลตามแผนฉุกเฉิน ตามจำนวนจำนวน...1... จุด ดังนี้ (โดยให้พิจารณาครอบคลุมพื้นที่เสี่ยง)	1		/	/	/	/	/	
	1 ST 6/1			/	/	/	/	/	
	2			/	/	/	/	/	
	3			/	/	/	/	/	
	4			/	/	/	/	/	
	ประกอบด้วย เป้ลมหายใจ, ผ้าห่ม, เติ้นท์, ยูโรเปป, ถุงพาสติก	มี		/	/	/	/	/	
	ถุงมือยาง, หน้ากากอนามัย, ร่มสนาม ฯลฯ			/	/	/	/	/	
	-			/	/	/	/	/	
	-			/	/	/	/	/	



ศูนย์การค้า \_\_\_\_\_ เซ็นทรัล ภูเก็ต เฟสติวัล \_\_\_\_\_ เดือน \_\_\_\_\_ กุมภาพันธ์ \_\_\_\_\_ พ.ศ. 2568

ลำดับ	รายการ	จำนวน	รายละเอียดการตรวจเช็ค	ประจำสปีดาร์					ผลการตรวจและรายละเอียด
				1	2	3	4	5	
1	ห้องจัดเก็บอุปกรณ์ Fireman								การแก้ไข
	เครื่องกระจายฟองโฟม (High Expansion Foam)	1	Test Run ไม่มีเศษขยะอุดตัน						
	เครื่องอัดอากาศ SCBA แบบไฟฟ้า	-	Test Run เปลี่ยนไส้กรองอากาศตามรอบ (150 ถึง / ปีละ 1 ครั้ง)						
	เครื่องอัดอากาศ SCBA แบบเครื่องยนต์	-	น้ำมันไม่น้อยกว่า 50 %						
	เครื่องทำฟองโฟม (High Expansion Foam)	1	Test Run และตรวจสอบไม่มีเศษขยะอุดตัน						
	เครื่องปั่นไฟสำรอง พร้อมอุปกรณ์ไฟสปอตไลท์	1	Test Run และจัดเก็บให้พร้อมใช้งาน น้ำมันไม่น้อยกว่า 50 %						
	เครื่องปั่นไฟ พร้อมอุปกรณ์ Balloon Light ครอบชุด	1	Test Run และจัดเก็บให้พร้อมใช้งาน น้ำมันไม่น้อยกว่า 50 %						
	เครื่องพัดลมระบายควัน ขนาดใหญ่	1	Test Run และจัดเก็บให้พร้อมใช้งาน น้ำมันไม่น้อยกว่า 50 %						
	เครื่องพัดลมระบายควัน ขนาดเล็ก	1	Test Run และจัดเก็บให้พร้อมใช้งาน น้ำมันไม่น้อยกว่า 50 %						
	เครื่องพัดลมระบายควันแบบไฟฟ้า	-	Test Run และจัดเก็บให้พร้อมใช้งาน						
	ปล่องระบายควัน ขนาดใหญ่ (ยาว 5 เมตร)	10	สะอาดและจัดเก็บให้พร้อมใช้งาน						
	ปล่องระบายควัน ขนาดเล็ก (ยาว 5 เมตร)	5	สะอาดและจัดเก็บให้พร้อมใช้งาน						
	เครื่องตรวจจับความร้อน (Thermo Scan)	1	Test และตรวจแบตเตอรี่ก่อนนำไปใช้งาน						
	เครื่องส่งสัญญาณช่วยเหลือชีวิต (Personal Alert)	10	Test และมีรอบในการเปลี่ยนถ่าน ปีละ 1 ครั้ง						
	ชุดดับเพลิงนอกอาคาร (เสื้อคลุม)	10	สะอาดและจัดเก็บให้พร้อมใช้งาน						
	ชุดอุปกรณ์ในอาคาร (รองเท้า เสื้อ กางเกง หมวก Hood)	10	สะอาดและจัดเก็บให้พร้อมใช้งาน						
	ชุดเครื่องช่วยหายใจชนิดถังอัดอากาศ (SCBA)	6	ปริมาณอากาศไม่ต่ำกว่า 300 บาร์ อยู่ในสภาพพร้อมใช้งาน						
	ถังอากาศสำรอง (SCBA)	10	ปริมาณอากาศไม่ต่ำกว่า 300 บาร์						
	กระเป๋าสตูดดับเพลิงและ SCBA (มีล้อลาก สีดำ)	6	สะอาดและจัดเก็บให้พร้อมใช้งาน						
	หัวฉีดด้ามเป็น ยี่ห้อ "prottek" รุ่น 366	6	สะอาด ไม่มีเศษขยะอุดตันและจัดเก็บให้พร้อมใช้งาน						
	หัวฉีดปรับสอย 2.5" x 15" พร้อมด้ามอลูมิเนียม	10	สะอาด ไม่มีเศษขยะอุดตันและจัดเก็บให้พร้อมใช้งาน						
	หัวฉีดทองเหลือง ปรับสอย 1.5" (เกลียว)	6	สะอาด ไม่มีเศษขยะอุดตันและจัดเก็บให้พร้อมใช้งาน						
	หัวฉีดแบบเจาะผนัง 125 GPM. ยาว 6 ฟุต	1	สะอาด ไม่มีเศษขยะอุดตันและจัดเก็บให้พร้อมใช้งาน						
	In-Line Eductor พร้อมข้อต่อสวมนว 2.5"(หัว - ห้าย)	2	สะอาด ไม่มีเศษขยะอุดตันและจัดเก็บให้พร้อมใช้งาน						
	แท่นปั่นฉีดน้ำดับเพลิง 2.5" แบบยกเคลื่อนที่ได้	1	สะอาด ไม่มีเศษขยะอุดตันและจัดเก็บให้พร้อมใช้งาน						
	สายส่งน้ำ 1.5" X 20 M.(ยางสังเคราะห์สีแดง)	10	ม้วนแบบพับกลางเรียบร้อยและจัดเก็บให้พร้อมใช้งาน						
	สายส่งน้ำ 2.5" X 20 M.(ยางสังเคราะห์สีแดง)	5	ม้วนแบบพับกลางเรียบร้อยและจัดเก็บให้พร้อมใช้งาน						
	ข้อต่อทางแยก 2.5"x2.5 x 2.5 นิ้ว	6	สะอาด ไม่ชำรุดและจัดเก็บให้พร้อมใช้งาน						
	ข้อต่อ 2.5" ลด 1.5" (เกลียว)ทองเหลือง	-	สะอาด ไม่ชำรุดและจัดเก็บให้พร้อมใช้งาน						
	ข้อต่อท่อดูด(หัวประปาดับเพลิง) 4" ลด 3.5"	2	สะอาด ไม่ชำรุดและจัดเก็บให้พร้อมใช้งาน						
	ข้อต่อประปาดับเพลิง 4" ลด 2.5" (สวมนว)	1	สะอาด ไม่ชำรุดและจัดเก็บให้พร้อมใช้งาน						
	ไฟฉาย 1 ลำแสงแรงเทียน	10	Test และตรวจแบตเตอรี่ก่อนนำไปใช้งาน						ชำรุด 9 ดวง
	ไฟฉาย 5 แสงแรงเทียน	-	Test และตรวจแบตเตอรี่ก่อนนำไปใช้งาน						
	ไฟฉายกันน้ำประจำกาย	6	Test และตรวจแบตเตอรี่ก่อนนำไปใช้งาน						
	เชือกนำทาง 60 M.	2	ม้วนหรือมีกระเป๋ารองรับเรียบร้อย พร้อมใช้งาน						
	เครื่องขยายเสียง เอนกประสงค์ แบบมีล้อลาก	1	Test และตรวจแบตเตอรี่ก่อนนำไปใช้งาน						ชำรุด 1
	โทรโข่ง(ชนิดชาร์จแบตเตอรี่ และใช้ถ่าน)	-	Test และตรวจแบตเตอรี่ก่อนนำไปใช้งาน						
	ขอชักขอเกี่ยว	-	สะอาด ไม่ชำรุดและจัดเก็บให้พร้อมใช้งาน						
	คีมตัดเหล็ก 36"	4	สะอาด ไม่ชำรุดและจัดเก็บให้พร้อมใช้งาน						
	หมอนปอนด์ 8 ปอนด์	-	สะอาด ไม่ชำรุดและจัดเก็บให้พร้อมใช้งาน						
	แอลง	2	สะอาด ไม่ชำรุดและจัดเก็บให้พร้อมใช้งาน						
	ขวานใหญ่ 6 ปอนด์	3	สะอาด ไม่ชำรุดและจัดเก็บให้พร้อมใช้งาน						
	ขวานเล็ก 2 ปอนด์	2	สะอาด ไม่ชำรุดและจัดเก็บให้พร้อมใช้งาน						
	เครื่องสูบน้ำดับเพลิงแบบหาม	2	Test Run และตรวจแบตเตอรี่ น้ำมันไม่น้อยกว่า 50 %						
	ท่อสูบน้ำดับเพลิง 3.5" มีข้อต่อหัวกระโหลก,ตะกร้าครอบ	2	สะอาด ไม่ชำรุดและจัดเก็บให้พร้อมใช้งาน						
	วิทยุแอมป์เครื่องดำเคสสีทอง + เสาคอากาศ	1	สะอาด ไม่ชำรุดและจัดเก็บให้พร้อมใช้งาน						
	วิทยุแอมป์เครื่องแดงเคสสีทอง + เสาคอากาศ	2	สะอาด ไม่ชำรุดและจัดเก็บให้พร้อมใช้งาน						
	สายไฟม้วนแบบกล่อง	3	สะอาด ไม่ชำรุดและจัดเก็บให้พร้อมใช้งาน						
	เครื่องชาร์จแบตเตอรี่ 220 V.(ชาร์จ 6,12v.)	-	สะอาด ไม่ชำรุดและจัดเก็บให้พร้อมใช้งาน						
	ไดโวลูคิน่า 2.5" (ข้อต่อสวมนวตัวเมีย 2.5")	-	สะอาด ไม่ชำรุดและจัดเก็บให้พร้อมใช้งาน						
	สายระบายน้ำจากไดโวลูคิน่า 2.5 นิ้ว พร้อมข้อต่อ	-	สะอาด ไม่ชำรุดและจัดเก็บให้พร้อมใช้งาน						
	เปลสนาม แบบมีร่องมือจับ	1	สะอาด ไม่ชำรุดและจัดเก็บให้พร้อมใช้งาน						
	เปลบอร์ดพร้อมอุปกรณ์ครบชุด(USA)	1	สะอาด ไม่ชำรุดและจัดเก็บให้พร้อมใช้งาน						
	ประแจตัว T (เปิดวาล์วใต้ดินประปาดับเพลิง)	2	สะอาด ไม่ชำรุดและจัดเก็บให้พร้อมใช้งาน						
	Test Water Pressure (ทดสอบแรงดันน้ำ 2.5" มีมาตรวัด)	1	สะอาด ไม่ชำรุดและจัดเก็บให้พร้อมใช้งาน						
	กล้องถ่ายภาพดิจิทัล	1	Test Run และตรวจแบตเตอรี่ก่อนนำไปใช้งาน						ชำรุด 1
	เครื่องตรวจจับวัตถุ ( ประตู่ Walkthrough )	6	Test Run และตรวจแบตเตอรี่ก่อนนำไปใช้งาน						
	เครื่องตรวจจับโลหะ แบบมือถือ Garrett Scanner	10	Test Run และตรวจแบตเตอรี่ก่อนนำไปใช้งาน						
	ตู้ทำน้ำร้อน น้ำเย็น Sharp รุ่น SB - 29S	1	สะอาด ไม่ชำรุดและพร้อมใช้งาน						
	ประแจตัว F	ตามตู้	สะอาด ไม่ชำรุดและจัดเก็บให้พร้อมใช้งาน						
	ถุงนอน Fireman	23	สะอาด ไม่ชำรุดและจัดเก็บให้พร้อมใช้งาน						
	ยูรีเทป (แบบผ้า ขาว - แดง ยาว 500m.)	3	สะอาด ไม่ชำรุดและจัดเก็บให้พร้อมใช้งาน						
	ยูรีเทป (พลาสติกขาว - แดง ยาว 500m.)	-	สะอาด ไม่ชำรุดและจัดเก็บให้พร้อมใช้งาน						
	เตียงนอน 2 ชั้น ขนาด 3.5 พร้อมที่นอน ครอบชุด	1	สะอาด ไม่ชำรุดและพร้อมใช้งาน						
	ร่มใหญ่สนามขนาด 40"x8"	1	สะอาด ไม่ชำรุดและจัดเก็บให้พร้อมใช้งาน						
	ชาตังร่มใหญ่	1	สะอาด ไม่ชำรุดและจัดเก็บให้พร้อมใช้งาน						
	น้ำยาไฮดรอลิก Bio From ขนาด 20 ลิตร	-	จัดเก็บในแกลลอนเรียบร้อย ตามจำนวนในสต็อกที่กำหนด						



ศูนย์การค้า เซ็นทรัล ภูเก็ต เฟสติวัล เดือน กุมภาพันธ์ พ.ศ. 2568

ลำดับ	รายการ	จำนวน	รายละเอียดการตรวจเช็ค	ประจำสัปดาห์					ผลการตรวจและรายละเอียด
				1	2	3	4	5	
	ชุดกันฝนแบบเสื้อและกางเกง สีส้ม ขนาด L เพิ่มแถบ PVC	9	สะอาด ไม่ชำรุดและจัดเก็บให้พร้อมใช้งาน	-	-	-	-	-	การแก้ไข 
	อุปกรณ์เคลื่อนย้ายรถยนต์ Gojak Model 6200	4	สะอาด ไม่ชำรุดและพร้อมใช้งาน	-	-	-	-	-	
	ชุดระบบกล้อง CCTV ติดบน WalkThrough	4	สะอาด ไม่ชำรุดและพร้อมใช้งาน	-	-	-	-	-	
	กระดานรายงานเหตุการณ์ ตาม WI-BLD-07	1	สะอาด ไม่ชำรุดและพร้อมใช้งาน	-	-	-	-	-	
	กระดานรายงานข้อมูลผู้อพยพหนีไฟ ตาม WI-BLD-08	1	สะอาด ไม่ชำรุดและพร้อมใช้งาน	-	-	-	-	-	
	อุปกรณ์สำหรับการคัดกรองผู้บาดเจ็บ ตาม WI-BLD-07	1	สะอาด ไม่ชำรุดและพร้อมใช้งาน	-	-	-	-	-	
	รถอุปกรณ์เคลื่อนที่เร็วรูปแบบพร้อมอุปกรณ์ ตาม WI-BLD-07	1	สะอาด ไม่ชำรุดและพร้อมใช้งาน	-	-	-	-	-	
	อุปกรณ์สำหรับการฝึกซ้อมแผนอพยพหนีไฟ ตาม WI-BLD-07	1	สะอาด ไม่ชำรุดและพร้อมใช้งาน	-	-	-	-	-	
	ใบอนุญาตมีวิทยุทอล์กเกอร์ (ยก.5)	1	มีติดแสดงไว้ที่หน้าห้อง Fireman และไม่หมดอายุ	-	-	-	-	-	
	มีบัญชี รับ-จ่ายวิทยุทอล์กเกอร์ (ยก.8)	1	จัดทำ จัดเก็บสามารถตรวจสอบได้ และ Update เป็นปัจจุบัน	-	-	-	-	-	
	กายภาพพื้นที่ภายในห้อง Fireman	ปกติ	สะอาด กลิ่นไม่ฉุน จัดเก็บอุปกรณ์เป็นระเบียบ มีผู้รับผิดชอบชัดเจน	-	-	-	-	-	
	Stock น้ำมัน ชนิด (ระบุ) .....	-	มีภาชนะจัดเก็บปลอดภัย และมีทะเบียนการเบิกจ่าย	-	-	-	-	-	
	บอร์ดแสดงอัตราจำนวน Fireman	1	มีรูปภาพ ชื่อสกุล กรุ๊ปเลือด และอื่นๆ ชัดเจน	-	-	-	-	-	
	บอร์ดตารางเวร Fireman และหน้าที่ปฏิบัติ ประจำวัน	1	มี Update ประจำวัน พร้อมเบอร์โทรศัพท์ติดต่อ	-	-	-	-	-	
	-			-	-	-	-	-	
2	เคาน์เตอร์ประชาสัมพันธ์								
	เครื่องกระตุ้นหัวใจไฟฟ้าอัตโนมัติ AED พร้อมอุปกรณ์	-	สะอาด ไม่ชำรุด แบตเตอรี่เต็มและจัดเก็บให้พร้อมใช้งาน	-	-	-	-	-	
	กระบี่ชุดปฐมพยาบาล พร้อมอุปกรณ์ ยาสามัญครบชุด	2	สะอาด ยาไม่หมดอายุและมีทะเบียนควบคุม พร้อมใช้งาน	-	-	-	-	-	
3	ห้อง Control Room								
	- Fire Alarm System	2	สถานะพร้อมใช้งาน	-	-	-	-	-	
	- Sound Sytem	1	สถานะพร้อมใช้งาน	-	-	-	-	-	
	- Smoke Detector	2	สถานะพร้อมใช้งาน	-	-	-	-	-	
	- Heat Detector	2	สถานะพร้อมใช้งาน	-	-	-	-	-	
	- Gas Detector	2	สถานะพร้อมใช้งาน	-	-	-	-	-	
	- Bell Alarm	-	สถานะพร้อมใช้งาน	-	-	-	-	-	
	- Sprinkler	2	สถานะพร้อมใช้งาน	-	-	-	-	-	
	- CCTV		สถานะพร้อมใช้งาน	-	-	-	-	-	
	- การบันทึก.....30.....วัน		สถานะพร้อมใช้งาน	-	-	-	-	-	
	- เวลาบันทึก	ปกติ	Update เป็นเวลาปัจจุบันตรงกันทุก Monitor	-	-	-	-	-	
	- จอ Monitor	13	สถานะพร้อมใช้งาน	-	-	-	-	-	
	- กล้อง	187	สถานะพร้อมใช้งาน	-	-	-	-	-	
	- Call point Service	27	สถานะพร้อมใช้งาน	-	-	-	-	-	
	- ระบบโทรศัพท์สื่อสาร	1	สถานะพร้อมใช้งาน	-	-	-	-	-	
	- ระบบวิทยุแม่ข่ายสื่อสาร	2	สถานะพร้อมใช้งาน	-	-	-	-	-	
	- ระบบวิทยุสื่อสารทางไกล	1	สถานะพร้อมใช้งาน	-	-	-	-	-	
	- ระบบ Lift พร้อมระบบสื่อสาร Inter Com	4	สถานะพร้อมใช้งาน	-	-	-	-	-	
	- ระบบควบคุมสัญญาณประตุนีไฟ	1	สถานะพร้อมใช้งาน	-	-	-	-	-	
	- ระบบควบคุมการเปิด-ปิดประตู Shurter Door	-	สถานะพร้อมใช้งาน	-	-	-	-	-	
	- ไฟแสงสว่างฉุกเฉินภายในห้อง	1	สถานะพร้อมใช้งาน	-	-	-	-	-	
	-			-	-	-	-	-	
	-			-	-	-	-	-	
4	ห้อง Command / Warroom								
	- จอ Monitor CCTV	1	สถานะพร้อมใช้งาน	-	-	-	-	-	
	- ระบบสื่อสาร Internet / Wifi	1	สถานะพร้อมใช้งาน สามารถต่อพ่วงอุปกรณ์ได้ไม่น้อยกว่า 3 เครื่อง	-	-	-	-	-	
	- ระบบโทรศัพท์ หมายเลขฉุกเฉินทั้งภายในและภายนอก	1	จัดทำเพิ่มหมายเลขโทรศัพท์ฉุกเฉินแยกหน่วยงานภายใน-ภายนอก	-	-	-	-	-	
	- แผนขั้นตอนปฏิบัติเหตุฉุกเฉิน ตาม SOP-BLD-07 V.2	มี	จัดทำเป็นแฟ้มแยกเป็นรูปเล่ม สามารถนำมาใช้งานได้ทันที	-	-	-	-	-	
	- ขั้นตอนปฏิบัติการรายงานและการสั่งการเหตุการณ์	มี	จัดทำบอร์ดติดแสดงได้ตามแบบให้เห็นชัดเจน	-	-	-	-	-	
	- นาฬิกาอาชญากรรม	มี	จัดทำบอร์ดติดแสดงได้ตามแบบให้เห็นชัดเจน	-	-	-	-	-	
	- แบบแปลนพื้นที่ศูนย์การค้า	มี	จัดทำบอร์ดติดแสดงได้ตามแบบให้เห็นชัดเจน	-	-	-	-	-	
	- แบบแปลนที่ตั้ง พื้นที่โดยรอบ เส้นทางมาศูนย์การค้า	มี	จัดทำบอร์ดติดแสดงได้ตามแบบให้เห็นชัดเจน	-	-	-	-	-	
	- แบบแปลนแสดงเส้นทางฉุกเฉิน เข้าออกศูนย์การค้า	มี	จัดทำบอร์ดติดแสดงได้ตามแบบให้เห็นชัดเจน	-	-	-	-	-	
	- กระดานบอร์ดและอุปกรณ์เครื่องเขียน	มี	จัดทำบอร์ดติดแสดงได้ตามแบบให้เห็นชัดเจน	-	-	-	-	-	
	- โปรเจคเตอร์	1	สถานะพร้อมใช้งาน	-	-	-	-	-	
	- โต๊ะและเก้าอี้	มี	สถานะพร้อมใช้งาน	-	-	-	-	-	
5	ห้องพยาบาล								
	- เตียง พร้อมอุปกรณ์เครื่องนอน	1	สะอาด มีชุดเครื่องนอนสำรองอย่างน้อย 2 ชุด	-	-	-	-	-	
	- โต๊ะ เก้าอี้ ชิงคี่น้ำ พร้อมสมุดลงทะเบียน	1	สะอาด ไม่ชำรุด มีบันทึกการเข้าใช้	-	-	-	-	-	
	- เวชภัณฑ์และยาสามัญประจำบ้าน	1	มีผู้จัดเก็บเป็นหมวดหมู่ และมีทะเบียนควบคุมชัดเจน ไม่หมดอายุ	-	-	-	-	-	
	- จากบ่งหรือผ้าปูม่าน	-	สะอาด ไม่ชำรุด	-	-	-	-	-	
	- กายภาพพื้นที่ภายในห้อง	ปกติ	สะอาด กลิ่นไม่ฉุน เป็นระเบียบเรียบร้อย มีผู้รับผิดชอบชัดเจน	-	-	-	-	-	

ศูนย์การค้า \_\_\_\_\_ เซ็นทรัล ภูเก็ต เฟสติวัล \_\_\_\_\_ เดือน \_\_\_\_\_ กุมภาพันธ์ \_\_\_\_\_ พ.ศ. 2568

ลำดับ	รายการ	จำนวน	รายละเอียดการตรวจเช็ค	ประจำสัปดาห์					ผลการตรวจและรายละเอียดการแก้ไข
				1	2	3	4	5	
6	ยานพาหนะฉุกเฉิน								
	รถจักรยานยนต์	1	สถานะพร้อมใช้งาน	/	/	/	/	/	
	- น้ำมัน	มี	มีไม่น้อยกว่า 50 %	/	/	/	/	/	
	- สภาพเครื่องยนต์	ปกติ	สะอาด อุปกรณ์ส่วนควบครบตามกำหนด	/	/	/	/	/	
	- การชำระภาษีและ พรบ.	มี	มีการต่อภาษีประจำปีและมีพรบ.ครบถ้วน	/	/	/	/	/	
	รถยนต์ฉุกเฉินประจำศูนย์ฯ	1	สถานะพร้อมใช้งาน	/	/	/	/	/	
	- น้ำมัน	มี	มีไม่น้อยกว่า 50 %	/	/	/	/	/	
	- สภาพเครื่องยนต์	ปกติ	สะอาด อุปกรณ์ส่วนควบครบตามกำหนด	/	/	/	/	/	
	- การชำระภาษีและ พรบ.	ปกติ	มีการต่อภาษีประจำปีและมีพรบ.ครบถ้วน	/	/	/	/	/	
	รถยืนไฟฟ้า (SegWay)	-	Test และแบตเตอรี่เต็ม ก่อนนำไปใช้งาน	/	/	/	/	/	
	รถจักรยาน	-	สถานะพร้อมใช้งาน	/	/	/	/	/	
7	อื่นๆ ระบุ								
	- การจัดชุดอุปกรณ์ปฐมพยาบาลตามแผนฉุกเฉิน ตามจำนวนจำนวน 1... จุด ดังนี้ (โดยให้พิจารณาครอบคลุมพื้นที่เสี่ยง)	1		/	/	/	/	/	
	1 ST 6/1								
	2								
	3								
	4								
	ประกอบด้วย เปลบอรัล , ผ้าห่ม , เติ้นท์ , ยูโรปเทป , ถุงพาสติกมือยาง , หน้ากากอนามัย , ร่มสนาม ฯลฯ	มี		/	/	/	/	/	
	-								
	-								

## 6.15 สรุปผลการฝึกอบรมเบื้องต้น

#### 6.16 ใบเสร็จการเก็บขนขยะมูลฝอย

# เทศบาลนครภูเก็ต

ม.1 ถ.รัตนโกสินทร์ 200 ปี ต.วิชิต อ.เมือง จ.ภูเก็ต 83000 076-250439

บริษัท บริษัท อเนกทรัพย์ วิเซเคิล ภูเก็ต จำกัด (2602)

สินค้า ขยะทั่วไป (เตาเผา) (001.1)

ผู้ขนส่ง บริษัท อเนกทรัพย์ วิเซเคิล ภูเก็ต จำกัด (2602) [70-1270]

ใบขนถ่าย

เลขที่ 0000612591

ประเภท ขยะรถบรรทุก

	ทะเบียนรถ	วันที่	เวลา	น้ำหนัก (กก.)
รถเข้า	2602	01/04/2568	23:59:04	8,500
รถออก	2602			5,080
ราคา	520.00 บาท / คัน		คงเหลือ	0,420
เป็นเงิน	1,778.40 บาท		หักน้ำหนัก	0
				3,420

# เทศบาลนครภูเก็ต

ม.1 ถ.รัตนโกสินทร์ 200 ปี ต.วิชิต อ.เมือง จ.ภูเก็ต 83000 076-250439

11/4/64

บริษัท บริษัท อเนกทรัพย์ วิเซเคิล ภูเก็ต จำกัด (2602)

สินค้า ขยะเอกชนรายเดือน (เตาเผา) (001.3)

ผู้ขนส่ง บริษัท อเนกทรัพย์ วิเซเคิล ภูเก็ต จำกัด (2602) [70-1270]

ใบขนถ่าย

เลขที่ 0000612626

ประเภท ขยะรถบรรทุก

	ทะเบียนรถ	วันที่	เวลา	น้ำหนัก (กก.)
รถเข้า	2602	02/04/2568	02:19:16	8,530
รถออก	2602			5,080
ราคา	520.00 บาท / คัน		คงเหลือ	3,450
เป็นเงิน				0
				3,450



2/04

# เทศบาลนครภูเก็ต

ม.1 ถ.รัตนโกสินทร์ 200 ปี ต.วิชิต อ.เมือง จ.ภูเก็ต 83000 076-250439

บริษัท บริษัท สหทรัพย์ วิเซเคิล ภูเก็ต จำกัด (2602)  
 สินค้า ขยะเอกชนรายเดือน (เตาเผา) (001.3)  
 ผู้ขนส่ง บริษัท สหทรัพย์ วิเซเคิล ภูเก็ต จำกัด (2602) (70-1270)

ใบขึ้นน้ำหนัก  
 เลขที่ 0000613097  
 ประเภท ขยะรวม

	ทะเบียนรถ	วันที่	เวลา	น้ำหนัก (กก.)
รถเข้า	2602	03/04/2568	00:14:40	8,360
รถออก	2602			5,090
ราคา	520.00 บาท / ตัน		ถ่วงเชื้อ	3,260
เป็นเงิน	1,705.60 บาท		หักน้ำหนัก	0
				3,260



# เทศบาลนครภูเก็ต

ม.1 ถ.รัตนโกสินทร์ 200 ปี ต.วิชิต อ.เมือง จ.ภูเก็ต 83000 076-250439

2/4/66

บริษัท บริษัท สหทรัพย์ วิเซเคิล ภูเก็ต จำกัด (2602)  
 สินค้า ขยะเอกชนรายเดือน (เตาเผา) (001.3)  
 ผู้ขนส่ง บริษัท สหทรัพย์ วิเซเคิล ภูเก็ต จำกัด (2602) (70-1270)

ใบขึ้นน้ำหนัก  
 เลขที่ 0000613141  
 ประเภท ขยะรวม

	ทะเบียนรถ	วันที่	เวลา	น้ำหนัก (กก.)
รถเข้า	2602	03/04/2568	02:58:41	8,270
รถออก	2602			5,080
ราคา	520.00 บาท / ตัน		คงเหลือ	3,190
เป็นเงิน	1,658.80 บาท		หักน้ำหนัก	0
				3,190



# เทศบาลนครภูเก็ต

ม.1 ถ.รัตนโกสินทร์ 200 ปี ต.วิชิต อ.เมือง จ.ภูเก็ต 83000 076-250439

3/4/68

ใบซังน้ำหนัก

เลขที่ 0000613560

บริษัท บริษัท สหทรัพย์รีไซเคิล ภูเก็ต จำกัด (2602)

สินค้า ขยะเอกชนรายเดือน (เตาเผา) (001.3)

ผู้ขนส่ง บริษัท สหทรัพย์รีไซเคิล ภูเก็ต จำกัด (2602) [70-1270]

ประเภท ซังรถหนัก

	ทะเบียนรถ	วันที่	เวลา	น้ำหนัก (กก).
รถเข้า	2602	03/04/2568	23:38:25	8,300
รถออก	2602			5,080
ราคา	520.00 บาท / ตัน	คงเหลือ		3,220
เป็นเงิน				0
				20

# เทศบาลนครภูเก็ต

ม.1 ถ.รัตนโกสินทร์ 200 ปี ต.วิชิต อ.เมือง จ.ภูเก็ต 83000 076-250439

ใบซังน้ำหนัก

เลขที่ 0000613608

บริษัท บริษัท สหทรัพย์รีไซเคิล ภูเก็ต จำกัด (2602)

สินค้า ขยะเอกชนรายเดือน (เตาเผา) (001.3)

ผู้ขนส่ง บริษัท สหทรัพย์รีไซเคิล ภูเก็ต จำกัด (2602) [70-1270]

ประเภท ซังรถหนัก

	ทะเบียนรถ	วันที่	เวลา	น้ำหนัก (กก).
รถเข้า	2602	04/04/2568	02:19:29	8,290
รถออก	2602			5,080
ราคา	520.00 บาท / ตัน	คงเหลือ		3,210
เป็นเงิน				0
				3,210



# เทศบาลนครภูเก็ต

ม.1 ถ.รัตนโกสินทร์ 200 ปี ต.วิชิต อ.เมือง จ.ภูเก็ต 83000 076-250439

1/4/66

บริษัท บริษัท สหทรัพย์ รีไซเคิล ภูเก็ต จำกัด (2602)  
 สินค้า ขยะเอกชนรายเดือน (เตาเผา) (001.3)  
 ผู้ขนส่ง บริษัท สหทรัพย์ รีไซเคิล ภูเก็ต จำกัด (2602) [70-1270]

ใบขนถ่ายหนัก  
 เลขที่ 0000614058  
 ประเภท ขี้รถหนัก

	ทะเบียนรถ	วันที่	เวลา	น้ำหนัก (กก.)
รถเข้า	2602	04/04/2568	23:38:31	8,320
รถออก	2602			5,080
ราคา	520.00 บาท / คัน		คงเหลือ	3,240
เป็นเงิน				0
				3,240

# เทศบาลนครภูเก็ต

ม.1 ถ.รัตนโกสินทร์ 200 ปี ต.วิชิต อ.เมือง จ.ภูเก็ต 83000 076-250439

2

บริษัท บริษัท สหทรัพย์ รีไซเคิล ภูเก็ต จำกัด (2602)  
 สินค้า ขยะเอกชนรายเดือน (เตาเผา) (001.3)  
 ผู้ขนส่ง บริษัท สหทรัพย์ รีไซเคิล ภูเก็ต จำกัด (2602) [70-1270]

ใบขนถ่ายหนัก  
 เลขที่ 0000614102  
 ประเภท ขี้รถหนัก

	ทะเบียนรถ	วันที่	เวลา	น้ำหนัก (กก.)
รถเข้า	2602	05/04/2568	02:29:08	8,420
รถออก	2602			5,080
ราคา	520.00 บาท / คัน		คงเหลือ	3,340
เป็นเงิน				0
				3,340

# เทศบาลนครภูเก็ต

ม.1 ถ.รัตนโกสินทร์ 200 ปี ต.วิชิต อ.เมือง จ.ภูเก็ต 83000 076-250439

๒/๑/๖๔

บริษัท บริษัท สหทรัพย์ รีไซเคิล ภูเก็ต จำกัด (2602)  
 สินค้า ขยะเอกชนรายเดือน (เตาเผา) (001.3)  
 ผู้ขนส่ง บริษัท สหทรัพย์ รีไซเคิล ภูเก็ต จำกัด (2602) [70-1270]

ใบขนถ่ายหนัก  
 เลขที่ 0000614564  
 ประเภท ขังรถหนัก

	ทะเบียนรถ	วันที่	เวลา	น้ำหนัก (กก).
รถเข้า	2602	05/04/2568	23:31:15	8,540
รถออก	2602			5,080
ราคา	520.00 บาท / คัน		คงเหลือ	3,460
เป็นเงิน				0
				3,460

# เทศบาลนครภูเก็ต

ม.1 ถ.รัตนโกสินทร์ 200 ปี ต.วิชิต อ.เมือง จ.ภูเก็ต 83000 076-250439

บริษัท บริษัท สหทรัพย์ รีไซเคิล ภูเก็ต จำกัด (2602)  
 สินค้า ขยะเอกชนรายเดือน (เตาเผา) (001.3)  
 ผู้ขนส่ง บริษัท สหทรัพย์ รีไซเคิล ภูเก็ต จำกัด (2602) [70-1270]

ใบขนถ่ายหนัก  
 เลขที่ 0000614603  
 ประเภท ขังรถหนัก

	ทะเบียนรถ	วันที่	เวลา	น้ำหนัก (กก).
รถเข้า	2602	06/04/2568	02:14:01	8,780
รถออก	2602			5,080
ราคา	520.00 บาท / คัน		คงเหลือ	3,700
เป็นเงิน				0
				3,700

เทศบาลนครภูเก็ต

ม.1 ถ.รัตนโกสินทร์ 200 ปี ต.วิชิต อ.เมือง จ.ภูเก็ต 83000 076-250439

6/4

บริษัท บริษัท สหทรัพย์ รีไซเคิล ภูเก็ต จำกัด (2602)  
 สินค้า ขยะเอกชนรายเดือน (เตาเผา) (001.3)  
 ผู้ขนส่ง บริษัท สหทรัพย์ รีไซเคิล ภูเก็ต จำกัด (2602) [70-1270]

ใบขังน้ำหนัก  
 เลขที่ 0000615044  
 ประเภท ขังรถหนัก

	ทะเบียนรถ	วันที่	เวลา	น้ำหนัก (กก.)
รถเข้า	2602	06/04/2568	23:53:48	8,490
รถออก	2602			5,080
ราคา	520.00 บาท / ตัน		คงเหลือ	3,410
เป็นเงิน				0
				10

เทศบาลนครภูเก็ต

ม.1 ถ.รัตนโกสินทร์ 200 ปี ต.วิชิต อ.เมือง จ.ภูเก็ต 83000 076-250439

บริษัท บริษัท สหทรัพย์ รีไซเคิล ภูเก็ต จำกัด (2602)  
 สินค้า ขยะเอกชนรายเดือน (เตาเผา) (001.3)  
 ผู้ขนส่ง บริษัท สหทรัพย์ รีไซเคิล ภูเก็ต จำกัด (2602) [70-1270]

ใบขังน้ำหนัก  
 เลขที่ 0000615089  
 ประเภท ขังรถหนัก

	ทะเบียนรถ	วันที่	เวลา	น้ำหนัก (กก.)
รถเข้า	2602	07/04/2568	02:56:11	8,910
รถออก	2602			5,080
ราคา	520.00 บาท / ตัน		คงเหลือ	3,830
เป็นเงิน				0
				3,830

# เทศบาลนครภูเก็ต

ม.1 ถ.รัตนโกสินทร์ 200 ปี ต.วิชิต อ.เมือง จ.ภูเก็ต 83000 076-250439

7/4

บริษัท บริษัท สหทรัพย์ รีไซเคิล ภูเก็ต จำกัด (2602)

สินค้า ขยะเอกชนรายเดือน (เตาเผา) (001.3)

ผู้ขนส่ง บริษัท สหทรัพย์ รีไซเคิล ภูเก็ต จำกัด (2602) [70-1270]

ใบชั่งน้ำหนัก

เลขที่ 0000615556

ประเภท ขังรถหนัก

	ทะเบียนรถ	วันที่	เวลา	น้ำหนัก (กก.)
รถเข้า	2602	07/04/2568	23:47:28	8,900
รถออก	2602			5,080
ราคา	520.00 บาท / ตัน		คงเหลือ	3,820
เป็นเงิน	1,986.40 บาท		หักน้ำหนัก	0
				1,986.40

# เทศบาลนครภูเก็ต

ม.1 ถ.รัตนโกสินทร์ 200 ปี ต.วิชิต อ.เมือง จ.ภูเก็ต 83000 076-250439

บริษัท บริษัท สหทรัพย์ รีไซเคิล ภูเก็ต จำกัด (2602)

สินค้า ขยะเอกชนรายเดือน (เตาเผา) (001.3)

ผู้ขนส่ง บริษัท สหทรัพย์ รีไซเคิล ภูเก็ต จำกัด (2602) [70-1270]

ใบชั่งน้ำหนัก

เลขที่ 0000615595

ประเภท ขังรถหนัก

	ทะเบียนรถ	วันที่	เวลา	น้ำหนัก (กก.)
รถเข้า	2602	08/04/2568	02:26:48	8,040
รถออก	2602			5,080
ราคา	520.00 บาท / ตัน		คงเหลือ	2,960
เป็นเงิน				0
				2,960

เทศบาลนครภูเก็ต

8/4

ม.1 ถ.รัตนโกสินทร์ 200 ปี ต.วิชิต อ.เมือง จ.ภูเก็ต 83000 076-250439

บริษัท บริษัท สหทรัพย์ รีไซเคิล ภูเก็ต จำกัด (2602)  
 สินค้า ขยะเอกชนรายเดือน (เตาเผา) (001.3)  
 ผู้ขนส่ง บริษัท สหทรัพย์ รีไซเคิล ภูเก็ต จำกัด (2602) [70-1270]

ใบขนถ่ายหนัก  
 เลขที่ 0000616066  
 ประเภท ขี้รถหนัก

	ทะเบียนรถ	วันที่	เวลา	น้ำหนัก (กก.)
รถเข้า	2602	08/04/2568	23:51:40	8,490
รถออก	2602			5,080
ราคา	520.00 บาท / ตัน		คงเหลือ	3,410
เป็นเงิน	1,773.20 บาท		หักน้ำหนัก	0
				110

เทศบาลนครภูเก็ต

ม.1 ถ.รัตนโกสินทร์ 200 ปี ต.วิชิต อ.เมือง จ.ภูเก็ต 83000 076-250439

บริษัท บริษัท สหทรัพย์ รีไซเคิล ภูเก็ต จำกัด (2602)  
 สินค้า ขยะเอกชนรายเดือน (เตาเผา) (001.3)  
 ผู้ขนส่ง บริษัท สหทรัพย์ รีไซเคิล ภูเก็ต จำกัด (2602) [70-1270]

ใบขนถ่ายหนัก  
 เลขที่ 0000616111  
 ประเภท ขี้รถหนัก

	ทะเบียนรถ	วันที่	เวลา	น้ำหนัก (กก.)
รถเข้า	2602	09/04/2568	02:38:29	8,370
รถออก	2602			5,080
ราคา	520.00 บาท / ตัน		คงเหลือ	3,290
เป็นเงิน			หักน้ำหนัก	0
				3,290

# เทศบาลนครภูเก็ต

ม.1 ถ.รัตนโกสินทร์ 200 ปี ต.วิชิต อ.เมือง จ.ภูเก็ต 83000 076-250439

9/4

บริษัท บริษัท สหทรัพย์ รีไซเคิล ภูเก็ต จำกัด (2602)  
 สินค้า ขยะเอกชนรายเดือน (เตาเผา) (001.3)  
 ผู้ขนส่ง บริษัท สหทรัพย์ รีไซเคิล ภูเก็ต จำกัด (2602) [70-1270]

ใบขังน้ำหนัก  
 เลขที่ 0000616600  
 ประเภท ขังรถหนัก

	ทะเบียนรถ	วันที่	เวลา	น้ำหนัก (กก.)
รถเข้า	2602	10/04/2568	00:08:56	8,660
รถออก	2602			5,080
ราคา	520.00 บาท / ตัน	คงเหลือ		3,580
เป็นเงิน				0
				3,580

# เทศบาลนครภูเก็ต

ม.1 ถ.รัตนโกสินทร์ 200 ปี ต.วิชิต อ.เมือง จ.ภูเก็ต 83000 076-250439

บริษัท บริษัท สหทรัพย์ รีไซเคิล ภูเก็ต จำกัด (2602)  
 สินค้า ขยะเอกชนรายเดือน (เตาเผา) (001.3)  
 ผู้ขนส่ง บริษัท สหทรัพย์ รีไซเคิล ภูเก็ต จำกัด (2602) [70-1270]

ใบขังน้ำหนัก  
 เลขที่ 0000616640  
 ประเภท ขังรถหนัก

	ทะเบียนรถ	วันที่	เวลา	น้ำหนัก (กก.)
รถเข้า	2602	10/04/2568	02:47:52	8,690
รถออก	2602			5,080
ราคา	520.00 บาท / ตัน	คงเหลือ		3,610
เป็นเงิน				0
				3,610

# เทศบาลนครภูเก็ต

ม.1 ถ.รัตนโกสินทร์ 200 ปี ต.วิชิต อ.เมือง จ.ภูเก็ต 83000 076-250439

18

บริษัท บริษัท สหทรัพย์ รีไซเคิล ภูเก็ต จำกัด (2602)  
 สินค้า ขยะทั่วไป (เตาเผา) (001.1)  
 ผู้ขนส่ง บริษัท สหทรัพย์ รีไซเคิล ภูเก็ต จำกัด (2602) [70-1270]

ใบขนถ่ายหนัก  
 เลขที่ 0000620667  
 ประเภท ขี้รถหนัก

	ทะเบียนรถ	วันที่	เวลา	น้ำหนัก (กก.)
รถเข้า	2602	18/04/2568	23:55:35	8,660
รถออก	2602			5,080
ราคา	520.00 บาท / ตัน		ลงเหลือ	3,580
เป็นเงิน	1,861.60 บาท		หักน้ำหนัก	0
				3,580

# เทศบาลนครภูเก็ต

ม.1 ถ.รัตนโกสินทร์ 200 ปี ต.วิชิต อ.เมือง จ.ภูเก็ต 83000 076-250439

บริษัท บริษัท สหทรัพย์ รีไซเคิล ภูเก็ต จำกัด (2602)  
 สินค้า ขยะเอกชนรายเดือน (เตาเผา) (001.3)  
 ผู้ขนส่ง บริษัท สหทรัพย์ รีไซเคิล ภูเก็ต จำกัด (2602) [70-1270]

ใบขนถ่ายหนัก  
 เลขที่ 0000620715  
 ประเภท ขี้รถหนัก

	ทะเบียนรถ	วันที่	เวลา	น้ำหนัก (กก.)
รถเข้า	2602	19/04/2568	02:38:45	8,220
รถออก	2602			5,080
ราคา	520.00 บาท / ตัน		ลงเหลือ	3,140
เป็นเงิน				0
				3,140



เทศบาลนครภูเก็ต

ม.1 ถ.รัตนโกสินทร์ 200 ปี ต.วิชิต อ.เมือง จ.ภูเก็ต 83000 076-250439

บริษัท บริษัท สหทรัพย์ รีไซเคิล ภูเก็ต จำกัด (2602)  
 สินค้า ขยะเอกชนรายเดือน (เตาเผา) (001.3)  
 ผู้ขนส่ง บริษัท สหทรัพย์ รีไซเคิล ภูเก็ต จำกัด (2602) [70-1270]

ใบขังน้ำหนัก  
 เลขที่ 0000621144  
 ประเภท ขังรถหนัก

	ทะเบียนรถ	วันที่	เวลา	น้ำหนัก (กก.)
รถเข้า	2602	19/04/2568	23:55:40	8,820
รถออก	2602			5,080
ราคา	520.00 บาท / ตัน		คงเหลือ	3,740
เป็นเงิน	4,044.00		หักน้ำหนัก	0
				3,740

เทศบาลนครภูเก็ต

ม.1 ถ.รัตนโกสินทร์ 200 ปี ต.วิชิต อ.เมือง จ.ภูเก็ต 83000 076-250439

บริษัท บริษัท สหทรัพย์ รีไซเคิล ภูเก็ต จำกัด (2602)  
 สินค้า ขยะเอกชนรายเดือน (เตาเผา) (001.3)  
 ผู้ขนส่ง บริษัท สหทรัพย์ รีไซเคิล ภูเก็ต จำกัด (2602) [70-1270]

ใบขังน้ำหนัก  
 เลขที่ 0000621186  
 ประเภท ขังรถหนัก

	ทะเบียนรถ	วันที่	เวลา	น้ำหนัก (กก.)
รถเข้า	2602	20/04/2568	02:34:34	8,580
รถออก	2602			5,080
ราคา	520.00 บาท / ตัน		คงเหลือ	3,500
เป็นเงิน	4,020.00		หักน้ำหนัก	0
				3,500



เทศบาลนครภูเก็ต

ม.1 ถ.รัตนโกสินทร์ 200 ปี ต.วิชิต อ.เมือง จ.ภูเก็ต 83000 076-250439

20/4 P121

บริษัท บริษัท สหทรัพย์ รีไซเคิล ภูเก็ต จำกัด (2602)  
สินค้า ขยะเอกชนรายเดือน (เตาเผา) (001.3)  
ผู้ขนส่ง บริษัท สหทรัพย์ รีไซเคิล ภูเก็ต จำกัด (2602) [70-1270]

ใบขังน้ำหนัก  
เลขที่ 0000621608  
ประเภท ขังรถหนัก

	ทะเบียนรถ	วันที่	เวลา	น้ำหนัก (กก.)
รถเข้า	2602	20/04/2568	23:59:09	8,150
รถออก	2602			5,080
ราคา	520.00 บาท / ตัน		คงเหลือ	3,070
เป็นเงิน	1,596.40 บาท		หักน้ำหนัก	0
				3,070



เทศบาลนครภูเก็ต

ม.1 ถ.รัตนโกสินทร์ 200 ปี ต.วิชิต อ.เมือง จ.ภูเก็ต 83000 076-250439

บริษัท บริษัท สหทรัพย์ รีไซเคิล ภูเก็ต จำกัด (2602)  
สินค้า ขยะเอกชนรายเดือน (เตาเผา) (001.3)  
ผู้ขนส่ง บริษัท สหทรัพย์ รีไซเคิล ภูเก็ต จำกัด (2602) [70-1270]

ใบขังน้ำหนัก  
เลขที่ 0000621645  
ประเภท ขังรถหนัก

	ทะเบียนรถ	วันที่	เวลา	น้ำหนัก (กก.)
รถเข้า	2602	21/04/2568	02:30:11	8,650
รถออก	2602			5,080
ราคา	520.00 บาท / ตัน		คงเหลือ	3,570
เป็นเงิน	1,856.40 บาท		หักน้ำหนัก	0
				3,570



# เทศบาลนครภูเก็ต

ม.1 ถ.รัตนโกสินทร์ 200 ปี ต.วิชิต อ.เมือง จ.ภูเก็ต 83000 076-250439

91/4

P121

บริษัท บริษัท สหทรัพย์รีไซเคิล ภูเก็ต จำกัด (2602)

สินค้า ขยะเอกชนรายเดือน (เตาเผา) (001.3)

ผู้ขนส่ง บริษัท สหทรัพย์รีไซเคิล ภูเก็ต จำกัด (2602) [70-1270]

ใบขนถ่าย

เลขที่ 0000622090

ประเภท ขังรถหนัก

	ทะเบียนรถ	วันที่	เวลา	น้ำหนัก (กก.)
รถเข้า	2602	21/04/2568	23:16:25	8,570
รถออก	2602			5,080
ราคา	520.00 บาท / ตัน		คงเหลือ	3,490
เป็นเงิน	4,914.00		หักน้ำหนัก	0
				3,490

# เทศบาลนครภูเก็ต

ม.1 ถ.รัตนโกสินทร์ 200 ปี ต.วิชิต อ.เมือง จ.ภูเก็ต 83000 076-250439

ใบขนถ่าย

เลขที่ 0000622132

ประเภท ขังรถหนัก

บริษัท บริษัท สหทรัพย์รีไซเคิล ภูเก็ต จำกัด (2602)

สินค้า ขยะเอกชนรายเดือน (เตาเผา) (001.3)

ผู้ขนส่ง บริษัท สหทรัพย์รีไซเคิล ภูเก็ต จำกัด (2602) [70-1270]

	ทะเบียนรถ	วันที่	เวลา	น้ำหนัก (กก.)
รถเข้า	2602	22/04/2568	01:20:01	8,300
รถออก	2602			5,080
ราคา	520.00 บาท / ตัน		คงเหลือ	3,220
เป็นเงิน	4,074.00		หักน้ำหนัก	0
				3,220

P121

29/A

## เทศบาลนครภูเก็ต

ม.1 ถ.รัตนโกสินทร์ 200 ปี ต.วิชิต อ.เมือง จ.ภูเก็ต 83000 076-250439

บริษัท บริษัท ธนทรัพย์ รีไซเคิล ภูเก็ต จำกัด (2602)  
 สินค้า ขยะเอกซเรย์เดือน (เตาเผา) (001.3)  
 ผู้ขนส่ง บริษัท ธนทรัพย์ รีไซเคิล ภูเก็ต จำกัด (2602) [70-1270]

ใบขนถ่าย

เลขที่ 0000625060

ประเภท ขี้รถหนัก

	ทะเบียนรถ	วันที่	เวลา	น้ำหนัก (กก.)
รถเข้า	2602	28/04/2568	00:10:15	8,910
รถออก	2602			5,080
ราคา	520.00 บาท / ตัน		คงเหลือ	3,830
เป็นเงิน	1,991.60 บาท		หักน้ำหนัก	0

## เทศบาลนครภูเก็ต

ม.1 ถ.รัตนโกสินทร์ 200 ปี ต.วิชิต อ.เมือง จ.ภูเก็ต 83000 076-250439

บริษัท บริษัท ธนทรัพย์ รีไซเคิล ภูเก็ต จำกัด (2602)  
 สินค้า ขยะเอกซเรย์เดือน (เตาเผา) (001.3)  
 ผู้ขนส่ง บริษัท ธนทรัพย์ รีไซเคิล ภูเก็ต จำกัด (2602) [70-1270]

ใบขนถ่าย

เลขที่ 0000625101

ประเภท ขี้รถหนัก

	ทะเบียนรถ	วันที่	เวลา	น้ำหนัก (กก.)
รถเข้า	2602	28/04/2568	02:23:54	8,680
รถออก	2602			5,080
ราคา	520.00 บาท / ตัน		คงเหลือ	3,600

เป็นเงิน

# เทศบาลนครภูเก็ต

ม.1 ถ.รัตนโกสินทร์ 200 ปี ต.วิชิต อ.เมือง จ.ภูเก็ต 83000 076-250439

28/4 114

บริษัท บริษัท สหทรัพย์ รีไซเคิล ภูเก็ต จำกัด (2602)  
 สินค้า ขยะเอกชนรายเดือน (เตาเผา) (001.3)  
 ผู้ขนส่ง บริษัท สหทรัพย์ รีไซเคิล ภูเก็ต จำกัด (2602) [70-1270]

ใบชั่งน้ำหนัก  
 เลขที่ 0000625542  
 ประเภท ขังรถหนัก

	ทะเบียนรถ	วันที่	เวลา	น้ำหนัก (กก.)
รถเข้า	2602	28/04/2568	23:37:50	8,210
รถออก	2602			5,080
ราคา	520.00 บาท / ตัน		คงเหลือ	3,130
เป็นเงิน				0
				130

# เทศบาลนครภูเก็ต

ม.1 ถ.รัตนโกสินทร์ 200 ปี ต.วิชิต อ.เมือง จ.ภูเก็ต 83000 076-250439

ใบชั่งน้ำหนัก  
 เลขที่ 0000625582

บริษัท บริษัท สหทรัพย์ รีไซเคิล ภูเก็ต จำกัด (2602)  
 สินค้า ขยะเอกชนรายเดือน (เตาเผา) (001.3)  
 ผู้ขนส่ง บริษัท สหทรัพย์ รีไซเคิล ภูเก็ต จำกัด (2602) [70-1270]

ประเภท ขังรถหนัก

	ทะเบียนรถ	วันที่	เวลา	น้ำหนัก (กก.)
รถเข้า	2602	29/04/2568	02:17:40	8,410
รถออก	2602			5,080
ราคา	520.00 บาท / ตัน		คงเหลือ	3,330
เป็นเงิน				0
				3,330

# เทศบาลนครภูเก็ต

ม.1 ถ.รัตนโกสินทร์ 200 ปี ต.วิชิต อ.เมือง จ.ภูเก็ต 83000 076-250439

29/4 PKI

บริษัท บริษัท สหทรัพย์ รีไซเคิล ภูเก็ต จำกัด (2602)  
 สินค้า ขยะเอกชนรายเดือน (เตาเผา) (001.3)  
 ผู้ขนส่ง บริษัท สหทรัพย์ รีไซเคิล ภูเก็ต จำกัด (2602) [70-1270]

ใบชั่งน้ำหนัก  
 เลขที่ 0000626004

ประเภท ขี้รถหนัก

	ทะเบียนรถ	วันที่	เวลา	น้ำหนัก (กก.)
รถเข้า	2602	29/04/2568	23:22:29	8,230
รถออก	2602			5,080
ราคา				3,150
เป็นเงิน				0
				3,150

# เทศบาลนครภูเก็ต

ม.1 ถ.รัตนโกสินทร์ 200 ปี ต.วิชิต อ.เมือง จ.ภูเก็ต 83000 076-250439

ใบชั่งน้ำหนัก

เลขที่ 0000626051

ประเภท ขี้รถหนัก

บริษัท บริษัท สหทรัพย์ รีไซเคิล ภูเก็ต จำกัด (2602)  
 สินค้า ขยะเอกชนรายเดือน (เตาเผา) (001.3)  
 ผู้ขนส่ง บริษัท สหทรัพย์ รีไซเคิล ภูเก็ต จำกัด (2602) [70-1270]

	ทะเบียนรถ	วันที่	เวลา	น้ำหนัก (กก.)
รถเข้า	2602	30/04/2568	01:42:22	8,500
รถออก	2602			5,080
ราคา	520.00 บาท / ตัน			3,420
เป็นเงิน				0
				3,420

# เทศบาลนครภูเก็ต

ม.1 ถ.รัตนโกสินทร์ 200 ปี ต.วิชิต อ.เมือง จ.ภูเก็ต 83000 076-250439

30/4

บริษัท บริษัท สหทรัพย์ รีไซเคิล ภูเก็ต จำกัด (2602)  
 สินค้า ขยะเอกชนรายเดือน (เตาเผา) (001.3)  
 ผู้ขนส่ง บริษัท สหทรัพย์ รีไซเคิล ภูเก็ต จำกัด (2602) [70-1270]

P121

ใบขนถ่ายหนัก  
 เลขที่ 0000626506  
 ประเภท ขี้รถหนัก

	ทะเบียนรถ	วันที่	เวลา	น้ำหนัก (กก).
รถเข้า	2602	30/04/2568	23:53:23	7,720
รถออก	2602			5,080
ราคา	520.00 บาท / ตัน			2,640
เป็นเงิน				0
				640

# เทศบาลนครภูเก็ต

ม.1 ถ.รัตนโกสินทร์ 200 ปี ต.วิชิต อ.เมือง จ.ภูเก็ต 83000 076-250439

บริษัท บริษัท สหทรัพย์ รีไซเคิล ภูเก็ต จำกัด (2602)  
 สินค้า ขยะเอกชนรายเดือน (เตาเผา) (001.3)  
 ผู้ขนส่ง บริษัท สหทรัพย์ รีไซเคิล ภูเก็ต จำกัด (2602) [70-1270]

ใบขนถ่ายหนัก  
 เลขที่ 0000626546  
 ประเภท ขี้รถหนัก

	ทะเบียนรถ	วันที่	เวลา	น้ำหนัก (กก).
รถเข้า	2602	01/05/2568	02:36:16	8,780
รถออก	2602			5,080
ราคา	520.00 บาท / ตัน		คงเหลือ	3,700
เป็นเงิน	4,024.00		หักเงิน	0
				3,700

# เทศบาลนครภูเก็ต

ม.1 ถ.รัตนโกสินทร์ 200 ปี ต.วิชิต อ.เมือง จ.ภูเก็ต 83000 076-250439

บริษัท บริษัท สหทรัพย์ วิโชเคิล ภูเก็ต จำกัด (2605)

ใบซิ่งน้ำหนัก

สินค้า ขยะเอกชนรายเดือน (เตาเผา) (001.3)

เลขที่ 0000583276

ผู้ขนส่ง บริษัท สหทรัพย์ วิโชเคิล ภูเก็ต จำกัด (2605) [81-0516]

ประเภท ซิ่งรถหนัก

	ทะเบียนรถ	วันที่	เวลา	น้ำหนัก (กก.)
รถเข้า	2605	02/02/2568	02:07:17	9,710
รถออก	2605			4,790
ราคา	520.00 บาท / ตัน		คงเหลือ	4,920
เป็นเงิน	2,558.40 บาท		หักน้ำหนัก	0
				4,920

2

# เทศบาลนครภูเก็ต

ม.1 ถ.รัตนโกสินทร์ 200 ปี ต.วิชิต อ.เมือง จ.ภูเก็ต 83000 076-250439

บริษัท บริษัท สหทรัพย์ วิโชเคิล ภูเก็ต จำกัด (2605)

ใบซิ่งน้ำหนัก

สินค้า ขยะเอกชนรายเดือน (ฝังกลบ) (001.4)

เลขที่ 0000583382

ผู้ขนส่ง บริษัท สหทรัพย์ วิโชเคิล ภูเก็ต จำกัด (2605) [81-0516]

ประเภท ซิ่งรถหนัก

	ทะเบียนรถ	วันที่	เวลา	น้ำหนัก (กก.)
รถเข้า	2605	02/02/2568	07:57:36	6,540
รถออก	2605			4,790
ราคา	520.00 บาท / ตัน		คงเหลือ	1,750
เป็นเงิน	910.00 บาท		หักน้ำหนัก	0
				1,750



# เทศบาลนครภูเก็ต

ม.ร.ร.รัตนโกสินทร์ 200 ปี ต.วิชิต อ.เมือง จ.ภูเก็ต 83000 076-250439

บริษัท บริษัท ธนทรัพย์ รีไซเคิล ภูเก็ต จำกัด (2605)

สินค้า ขยะเอกชนรายเดือน (เตาเผา) (001.3)

ผู้ขนส่ง บริษัท ธนทรัพย์ รีไซเคิล ภูเก็ต จำกัด (2605) [81-0510]

ใบชั่งน้ำหนัก

เลขที่ 0000583716

ประเภท ขังรถหนัก

	ทะเบียนรถ	วันที่	เวลา	น้ำหนัก (กก).
รถเข้า	2605	03/02/2568	01:09:43	9,320
รถออก	2605			4,790
ราคา	520.00 บาท / ตัน		คงเหลือ	4,530
เป็นเงิน	2,355.60 บาท		หักน้ำหนัก	0
				4,530

ผู้ขนส่งเทศบาล

ผู้ขนส่งเทศบาล

# เทศบาลนครภูเก็ต

ม.ร.ร.รัตนโกสินทร์ 200 ปี ต.วิชิต อ.เมือง จ.ภูเก็ต 83000 076-250439

บริษัท บริษัท ธนทรัพย์ รีไซเคิล ภูเก็ต จำกัด (2605)

สินค้า ขยะเอกชนรายเดือน (เตาเผา) (001.3)

ผู้ขนส่ง บริษัท ธนทรัพย์ รีไซเคิล ภูเก็ต จำกัด (2605) [81-0510]

ใบชั่งน้ำหนัก

เลขที่ 0000583752

ประเภท ขังรถหนัก

	ทะเบียนรถ	วันที่	เวลา	น้ำหนัก (กก).
รถเข้า	2605	03/02/2568	03:25:08	7,930
รถออก	2605			4,790
ราคา	520.00 บาท / ตัน		คงเหลือ	3,140
เป็นเงิน	1,632.80 บาท		หักน้ำหนัก	0
				3,140

ผู้ขนส่งเทศบาล

ผู้ขนส่งเทศบาล



# เทศบาลนครภูเก็ต

ม.1 ถ.รัตนโกสินทร์ 200 ปี ต.วิชิต อ.เมือง จ.ภูเก็ต 83000 076-250439

บริษัท บริษัท ถนนทรัพย์สินภูเก็ต จำกัด (2605)

สินค้า ขยะเอกชนรายเดือน (เดาเดา) (001.3)

ผู้ขนส่ง บริษัท ถนนทรัพย์สินภูเก็ต จำกัด (2605) [31-0516]

ใบขนถ่าย

เลขที่ 0000584274

ประเภท ขี้รถหนัก

	ทะเบียนรถ	วันที่	เวลา	น้ำหนัก (กก.)
รถเข้า	2605	04/02/2568	01:49:15	9,310
รถออก	2605			4,790
ราคา	520.00 บาท / ตัน		คงเหลือ	4,520
เป็นเงิน	2,350.40 บาท		หักน้ำหนัก	0
				4,520

ผู้ขนถ่าย

ผู้รับถ่าย

2

# เทศบาลนครภูเก็ต

ม.1 ถ.รัตนโกสินทร์ 200 ปี ต.วิชิต อ.เมือง จ.ภูเก็ต 83000 076-250439

บริษัท บริษัท ถนนทรัพย์สินภูเก็ต จำกัด (2605)

สินค้า ขยะเอกชนรายเดือน (เดาเดา) (001.3)

ผู้ขนส่ง บริษัท ถนนทรัพย์สินภูเก็ต จำกัด (2605) [31-0516]

ใบขนถ่าย

เลขที่ 0000584274

ประเภท ขี้รถหนัก

	ทะเบียนรถ	วันที่	เวลา	น้ำหนัก (กก.)
รถเข้า	2605	04/02/2568	01:49:15	9,310
รถออก	2605			4,790
ราคา	520.00 บาท / ตัน		คงเหลือ	4,520
เป็นเงิน	2,350.40 บาท		หักน้ำหนัก	0
				4,520

เทศบาลนครภูเก็ต

ม.1 ถ.รัตนโกสินทร์ 200 ปี ต.วิชิต อ.เมือง จ.ภูเก็ต 83000 076-250439

บริษัท บริษัท อทพรวิทย์ วิโซเคิล ภูเก็ต จำกัด (2605) ใบขึ้นน้ำหนัก  
สินค้า ขยะเอกชนรายเดือน (เตาเผา) (001.3) เลขที่ 0000584811  
ผู้ขนส่ง บริษัท อทพรวิทย์ วิโซเคิล ภูเก็ต จำกัด (2605) [81-0516] ประเภท ขี้รถหนัก

	ทะเบียนรถ	วันที่	เวลา	น้ำหนัก (กก.)
รถเข้า	2605	05/02/2568	01:54:40	9,240
รถออก	2605			4,790
ราคา	520.00 บาท / ตัน		คงเหลือ	4,450
เป็นเงิน	๑,๑๔๘.๘๐ บาท		หักขึ้นน้ำหนัก	0
				<b>4,450</b>

ผู้ขึ้นน้ำหนัก

ผู้รับสินค้า

เทศบาลนครภูเก็ต

ม.1 ถ.รัตนโกสินทร์ 200 ปี ต.วิชิต อ.เมือง จ.ภูเก็ต 83000 076-250439

บริษัท บริษัท อทพรวิทย์ วิโซเคิล ภูเก็ต จำกัด (2605) ใบขึ้นน้ำหนัก  
สินค้า ขยะเอกชนรายเดือน (เตาเผา) (001.3) เลขที่ 0000584811  
ผู้ขนส่ง บริษัท อทพรวิทย์ วิโซเคิล ภูเก็ต จำกัด (2605) [81-0516] ประเภท ขี้รถหนัก

	ทะเบียนรถ	วันที่	เวลา	น้ำหนัก (กก.)
รถเข้า	2605	05/02/2568	06:25:09	6,630
รถออก	2605			4,790
ราคา	520.00 บาท / ตัน		คงเหลือ	1,840
เป็นเงิน	956.80 บาท		หักน้ำหนัก	0
				<b>1,840</b>

ผู้ขึ้นน้ำหนัก

ผู้รับสินค้า

# เทศบาลนครภูเก็ต

ม.1 ถ.รัตนโกสินทร์ 200 ปี ต.วิชิต อ.เมือง จ.ภูเก็ต 83000 076-250439

บริษัท บริษัท ธนทรัพย์ รีไซเคิล ภูเก็ต จำกัด (2605)

สินค้า ขยะเอกชนรายเดือน (เตาเผา) (001.3)

ผู้ขนส่ง บริษัท ธนทรัพย์ รีไซเคิล ภูเก็ต จำกัด (2605) [81-0516]

ใบชั่งน้ำหนัก

เลขที่ 0000585339

ประเภท ชั่งรถหนัก

	ทะเบียนรถ	วันที่	เวลา	น้ำหนัก (กก.)
รถเข้า	2605	06/02/2568	02:00:29	9,010
รถออก	2605			4,790
ราคา	520.00 บาท / ตัน		คงเหลือ	4,220
เป็นเงิน			หักน้ำหนัก	0
				<b>4,220</b>

ผู้ชั่งน้ำหนัก

ผู้รับสินค้า

# เทศบาลนครภูเก็ต

ม.1 ถ.รัตนโกสินทร์ 200 ปี ต.วิชิต อ.เมือง จ.ภูเก็ต 83000 076-250439

บริษัท บริษัท ธนทรัพย์ รีไซเคิล ภูเก็ต จำกัด (2605)

สินค้า ขยะเอกชนรายเดือน (ฝังกลบ) (001.4)

ผู้ขนส่ง บริษัท ธนทรัพย์ รีไซเคิล ภูเก็ต จำกัด (2605) [81-0516]

ใบชั่งน้ำหนัก

เลขที่ 0000585437

ประเภท ชั่งรถหนัก

	ทะเบียนรถ	วันที่	เวลา	น้ำหนัก (กก.)
รถเข้า	2605	06/02/2568	07:59:48	6,510
รถออก	2605			4,790
ราคา	520.00 บาท / ตัน		คงเหลือ	1,720
เป็นเงิน	<b>894.40</b> บาท		หักน้ำหนัก	0
				<b>1,720</b>

ผู้ชั่งน้ำหนัก

ผู้รับสินค้า

# เทศบาลนครภูเก็ต

ม.1 ถ.รัตนโกสินทร์ 200 ปี ต.วิชิต อ.เมือง จ.ภูเก็ต 83000 076-250439

บริษัท บริษัท สหทรัพย์ วิสาหกิจ ภูเก็ต จำกัด (2605)

สินค้า ขยะเอกสารรายเดือน (เตาเผา) (001.3)

ผู้ขนส่ง บริษัท สหทรัพย์ วิสาหกิจ ภูเก็ต จำกัด (2605) [81-0515]

ใบขังน้ำหนัก

เลขที่ 0000585837

ประเภท ขี้รถหนัก

	ทะเบียนรถ	วันที่	เวลา	น้ำหนัก (กก.)
รถเข้า	2605	07/02/2568	01:00:15	9,540
รถออก	2605			4,790
ราคา	520.00 บาท / ตัน		คงเหลือ	4,750
เป็นเงิน	2 470.00 บาท		หักน้ำหนัก	0
				4,750

ผู้ขนน้ำหนัก

ผู้รับสินค้า

# เทศบาลนครภูเก็ต

ม.1 ถ.รัตนโกสินทร์ 200 ปี ต.วิชิต อ.เมือง จ.ภูเก็ต 83000 076-250439

บริษัท บริษัท สหทรัพย์ วิสาหกิจ ภูเก็ต จำกัด (2605)

สินค้า ขยะเอกสารรายเดือน (เตาเผา) (001.3)

ผู้ขนส่ง บริษัท สหทรัพย์ วิสาหกิจ ภูเก็ต จำกัด (2605) [81-0515]

ใบขังน้ำหนัก

เลขที่ 0000585883

ประเภท ขี้รถหนัก

	ทะเบียนรถ	วันที่	เวลา	น้ำหนัก (กก.)
รถเข้า	2605	07/02/2568	03:56:18	6,660
รถออก	2605			4,790
ราคา	520.00 บาท / ตัน		คงเหลือ	1,870
เป็นเงิน	072 40 บาท		หักน้ำหนัก	0
				1,870

ผู้ขนน้ำหนัก

ผู้รับสินค้า

# เทศบาลนครภูเก็ต

ม.1 ถ.รัตนโกสินทร์ 200 ปี ต.วิชิต อ.เมือง จ.ภูเก็ต 83000 076-250439

บริษัท บริษัท สหทรัพย์ วิโซเคิล ภูเก็ต จำกัด (2605)

ใบขังน้ำหนักร

สินค้า ขยะเอกสารรายเดือน (เดาเผา) (001.3)

เลขที่ 0000586313

ผู้ขนส่ง บริษัท สหทรัพย์ วิโซเคิล ภูเก็ต จำกัด (2605) [81-0516]

ประเภท ขังรถหนัก

	ทะเบียนรถ	วันที่	เวลา	น้ำหนัก (กก.)
รถเข้า	2605	08/02/2568	00:24:59	8,780
รถออก	2605			4,790

ราคา 520.00 บาท / ตัน

คงเหลือ

3,990

เป็นเงิน 2,074.80 บาท

หักน้ำหนัก

0

3,990

ผู้ขนส่ง

ผู้รับสินค้า

# เทศบาลนครภูเก็ต

ม.1 ถ.รัตนโกสินทร์ 200 ปี ต.วิชิต อ.เมือง จ.ภูเก็ต 83000 076-250439

บริษัท บริษัท สหทรัพย์ วิโซเคิล ภูเก็ต จำกัด (2605)

ใบขังน้ำหนักร

สินค้า ขยะเอกสารรายเดือน (เดาเผา) (001.3)

เลขที่ 0000586354

ผู้ขนส่ง บริษัท สหทรัพย์ วิโซเคิล ภูเก็ต จำกัด (2605) [81-0516]

ประเภท ขังรถหนัก

	ทะเบียนรถ	วันที่	เวลา	น้ำหนัก (กก.)
รถเข้า	2605	08/02/2568	02:52:17	6,970
รถออก	2605			4,790

ราคา 520.00 บาท / ตัน

คงเหลือ

2,180

เป็นเงิน 1,133.60 บาท

หักน้ำหนัก

0

2,180

ผู้ขนส่ง

ผู้รับสินค้า



## เทศบาลนครภูเก็ต

ม.1 ถ.รัตนโกสินทร์ 200 ปี ต.วิชิต อ.เมือง จ.ภูเก็ต 83000 076-250439

บริษัท บริษัท สหทรัพย์ รีไซเคิล ภูเก็ต จำกัด (2605)

สินค้า ขยะเอกชนรายเดือน (เตาเผา) (001.3)

ผู้ขนส่ง บริษัท สหทรัพย์ รีไซเคิล ภูเก็ต จำกัด (2605) [81-0516]

ใบแจ้งน้ำหนัก

เลขที่ 0000586821

ประเภท ขี้แรดหนัก

	ทะเบียนรถ	วันที่	เวลา	น้ำหนัก (กก.)
รถเข้า	2605	09/02/2568	01:22:38	9,900
รถออก	2605			4,790
ราคา	520.00 บาท / ตัน		คงเหลือ	5,110
เป็นเงิน	2,657.20 บาท		หักน้ำหนัก	0
				5,110

8

## เทศบาลนครภูเก็ต

ม.1 ถ.รัตนโกสินทร์ 200 ปี ต.วิชิต อ.เมือง จ.ภูเก็ต 83000 076-250439

บริษัท บริษัท สหทรัพย์ รีไซเคิล ภูเก็ต จำกัด (2605)

สินค้า ขยะเอกชนรายเดือน (เตาเผา) (001.3)

ผู้ขนส่ง บริษัท สหทรัพย์ รีไซเคิล ภูเก็ต จำกัด (2605) [81-0516]

ใบแจ้งน้ำหนัก

เลขที่ 0000586899

ประเภท ขี้แรดหนัก

	ทะเบียนรถ	วันที่	เวลา	น้ำหนัก (กก.)
รถเข้า	2605	09/02/2568	06:30:15	7,050
รถออก	2605			4,790
ราคา	520.00 บาท / ตัน		คงเหลือ	2,260
เป็นเงิน	1,175.20 บาท		หักน้ำหนัก	0
			นน.สุทธิ	2,260

# เทศบาลนครภูเก็ต

ม.1 ถ.รัตนโกสินทร์ 200 ปี ต.วิชิต อ.เมือง จ.ภูเก็ต 83000 076-260439

บริษัท บริษัท สหทรัพย์ รีไซเคิล ภูเก็ต จำกัด (2605)

สินค้า ขยะอะไหล่รถยนต์ (เดาเน่า) (001.3)

ผู้ขนส่ง บริษัท สหทรัพย์ รีไซเคิล ภูเก็ต จำกัด (2605) [81-0516]

ใบขนถ่าย

เลขที่ 0000587341

ประเภท ขยะรถบรรทุก

	ทะเบียนรถ	วันที่	เวลา	น้ำหนัก (กก.)
รถเข้า	2605	10/02/2568	04:37:40	8,370
รถออก	2605			4,790
ราคา	520.00 บาท / ตัน		คงเหลือ	3,580
เป็นเงิน	1,861.60 บาท		หักน้ำหนัก	0
				3,580

ผู้ขนถ่าย

ผู้รับขนถ่าย

# เทศบาลนครภูเก็ต

ม.1 ถ.รัตนโกสินทร์ 200 ปี ต.วิชิต อ.เมือง จ.ภูเก็ต 83000 076-260439

บริษัท บริษัท สหทรัพย์ รีไซเคิล ภูเก็ต จำกัด (2605)

สินค้า ขยะอะไหล่รถยนต์ (พังกลบ) (001.4)

ผู้ขนส่ง บริษัท สหทรัพย์ รีไซเคิล ภูเก็ต จำกัด (2605) [81-0516]

ใบขนถ่าย

เลขที่ 0000587419

ประเภท ขยะรถบรรทุก

	ทะเบียนรถ	วันที่	เวลา	น้ำหนัก (กก.)
รถเข้า	2605	10/02/2568	08:47:01	8,310
รถออก	2605			4,790
ราคา	520.00 บาท / ตัน		คงเหลือ	3,520
เป็นเงิน	1,830.40 บาท		หักน้ำหนัก	0
			รวมสุทธิ	3,520

# เทศบาลนครภูเก็ต

ม.1 ก.รัตนโกสินทร์ 200 ปี ต.วิชิต อ.เมือง จ.ภูเก็ต 83000 076-250439

บริษัท บริษัท อเนกทรัพย์ รีไซเคิล ภูเก็ต จำกัด (2605)  
 สินค้า ขยะเอกชนรายเดือน (เตาเผา) (001.3)  
 ผู้ขนส่ง บริษัท อเนกทรัพย์ รีไซเคิล ภูเก็ต จำกัด (2605) (81-0510)

ใบชั่งน้ำหนัก  
 เลขที่ 0000587784  
 ประเภท ขังรถหนัก

	ทะเบียนรถ	วันที่	เวลา	น้ำหนัก (กก.)
รถเข้า	2605	11/02/2568	00:47:24	8,930
รถออก	2605			4,790
ราคา	520.00 บาท / ตัน		คงเหลือ	4,140
เป็นเงิน	2 152 80 บาท		หักน้ำหนัก	0
				4,140

ผู้ชั่งน้ำหนัก

ผู้รับสินค้า

# เทศบาลนครภูเก็ต

ม.1 ก.รัตนโกสินทร์ 200 ปี ต.วิชิต อ.เมือง จ.ภูเก็ต 83000 076-250439

บริษัท บริษัท อเนกทรัพย์ รีไซเคิล ภูเก็ต จำกัด (2605)  
 สินค้า ขยะเอกชนรายเดือน (เตาเผา) (001.3)  
 ผู้ขนส่ง บริษัท อเนกทรัพย์ รีไซเคิล ภูเก็ต จำกัด (2605) (81-0510)

ใบชั่งน้ำหนัก  
 เลขที่ 0000587864  
 ประเภท ขังรถหนัก

	ทะเบียนรถ	วันที่	เวลา	น้ำหนัก (กก.)
รถเข้า	2605	11/02/2568	05:45:28	6,720
รถออก	2605			4,790
ราคา	520.00 บาท / ตัน		คงเหลือ	1,930
เป็นเงิน	1,003.60 บาท		หักน้ำหนัก	0
				1,930

# เทศบาลนครภูเก็ต

ม.1 ก.รัตนโกสินทร์ 200 ปี ต.วิชิต อ.เมือง จ.ภูเก็ต 83000 076-250439

บริษัท บริษัท สหทรัพย์ วิโซเคิล ภูเก็ต จำกัด (2605)  
 สินค้า ขยะเอกชนรายเดือน (เตาเผา) (901.3)  
 ผู้ขนส่ง บริษัท สหทรัพย์ วิโซเคิล ภูเก็ต จำกัด (2605) [01-0516]

ใบขนถ่ายหนัก  
 เลขที่ 0000588320  
 ประเภท ขี้รถหนัก

	ทะเบียนรถ	วันที่	เวลา	น้ำหนัก (กก.)
รถเข้า	2605	12/02/2568	01:37:28	8,610
รถออก	2605			4,790
ราคา	520.00 บาท / ตัน		ลงเหลือ	3,820
เป็นเงิน	1,986.40 บาท		หักน้ำหนัก	0
				3,820

ผู้ขนถ่ายหนัก

ผู้ขนส่ง

# เทศบาลนครภูเก็ต

ม.1 ก.รัตนโกสินทร์ 200 ปี ต.วิชิต อ.เมือง จ.ภูเก็ต 83000 076-250439

บริษัท บริษัท สหทรัพย์ วิโซเคิล ภูเก็ต จำกัด (2605)  
 สินค้า ขยะเอกชนรายเดือน (เตาเผา) (901.3)  
 ผู้ขนส่ง บริษัท สหทรัพย์ วิโซเคิล ภูเก็ต จำกัด (2605) [01-0516]

ใบขนถ่ายหนัก  
 เลขที่ 0000588357  
 ประเภท ขี้รถหนัก

	ทะเบียนรถ	วันที่	เวลา	น้ำหนัก (กก.)
รถเข้า	2605	12/02/2568	04:26:38	7,180
รถออก	2605			4,790
ราคา	520.00 บาท / ตัน		ลงเหลือ	2,390
เป็นเงิน	1,242.80 บาท		หักน้ำหนัก	0
				2,390

ผู้ขนถ่ายหนัก

ผู้ขนส่ง

เทศบาลนครภูเก็ต

ข.1 ถ.รัตนโกสินทร์ 200 ปี ต.วิชิต อ.เมือง จ.ภูเก็ต 83000 076-250439

บริษัท บริษัท สหทรัพย์ รีโกลดิ้ง จำกัด (2605)

ใบแจ้งน้ำหนัก

สินค้า ขยะเอกสารรวมเดิม (เดาน้ำ) (001.3)

เลขที่ 0000552801

ผู้ขนส่ง บริษัท สหทรัพย์ รีโกลดิ้ง จำกัด (2605) (91-0516)

ประเภท ขยะรวมหนัก

	ทะเบียนรถ	วันที่	เวลา	น้ำหนัก (กก.)
รถเข้า	2605	13/02/2568	00:30:20	9,260
รถออก	2605			4,790
รวม	520.00 บาท / ตัน		คงเหลือ	4,470
เงินรับ	2,324.40 บาท		หักน้ำหนัก	0
				4,470

ผู้รับน้ำหนัก

ผู้รับเงิน

เทศบาลนครภูเก็ต

ข.1 ถ.รัตนโกสินทร์ 200 ปี ต.วิชิต อ.เมือง จ.ภูเก็ต 83000 076-250439

บริษัท บริษัท สหทรัพย์ รีโกลดิ้ง จำกัด (2605)

ใบแจ้งน้ำหนัก

สินค้า ขยะเอกสารรวมเดิม (เดาน้ำ) (001.3)

เลขที่ 0000568832

ผู้ขนส่ง บริษัท สหทรัพย์ รีโกลดิ้ง จำกัด (2605) (91-0516)

ประเภท ขยะรวมหนัก

	ทะเบียนรถ	วันที่	เวลา	น้ำหนัก (กก.)
รถเข้า	2605	13/02/2568	02:34:54	7,090
รถออก	2605			4,790
รวม	520.00 บาท / ตัน		คงเหลือ	2,300
เงินรับ	1,186.00 บาท		หักน้ำหนัก	0
				2,300



# เทศบาลนครภูเก็ต

ม.1 ถ.รัตนโกสินทร์ 200 ปี ต.วิชิต อ.เมือง จ.ภูเก็ต 83000 076-250439

บริษัท บริษัท สหทรัพย์ รีไซเคิล ภูเก็ต จำกัด (2605)  
 สินค้า ขยะเอกชนรายเดือน (เดาเผา) (001.3)  
 ผู้ขนส่ง บริษัท สหทรัพย์ รีไซเคิล ภูเก็ต จำกัด (2605) [81-0516]

ใบขนถ่ายหนัก  
 เลขที่ 0000589335  
 ประเภท ขังรถหนัก

	ทะเบียนรถ	วันที่	เวลา	น้ำหนัก (กก).
รถเข้า	2605	14/02/2568	02:15:41	9,070
รถออก	2605			4,790
ราคา	520.00 บาท / ตัน		คงเหลือ	4,280
เป็นเงิน	2,225.60 บาท		หักน้ำหนัก	0
				4,280



# เทศบาลนครภูเก็ต

ม.1 ถ.รัตนโกสินทร์ 200 ปี ต.วิชิต อ.เมือง จ.ภูเก็ต 83000 076-250439

บริษัท บริษัท สหทรัพย์ รีไซเคิล ภูเก็ต จำกัด (2605)  
 สินค้า ขยะเอกชนรายเดือน (ฝังกลบ) (001.4)  
 ผู้ขนส่ง บริษัท สหทรัพย์ รีไซเคิล ภูเก็ต จำกัด (2605) [81-0516]

ใบขนถ่ายหนัก  
 เลขที่ 0000589447  
 ประเภท ขังรถหนัก

	ทะเบียนรถ	วันที่	เวลา	น้ำหนัก (กก).
รถเข้า	2605	14/02/2568	08:18:58	6,900
รถออก	2605			4,790
ราคา	520.00 บาท / ตัน		คงเหลือ	2,110
เป็นเงิน	1,097.20 บาท		หักน้ำหนัก	0
			นน.สุทธิ	2,110



# เทศบาลนครภูเก็ต

ม.1 ถ.รัตนโกสินทร์ 200 ปี ต.วิชิต อ.เมือง จ.ภูเก็ต 83000 076-250439

บริษัท บริษัท ธนทรัพย์ วิโซเคิล ภูเก็ต จำกัด (2605)

สินค้า ขยะเอกชนรายเดือน (เตาเผา) (001.3)

ผู้ขนส่ง บริษัท ธนทรัพย์ วิโซเคิล ภูเก็ต จำกัด (2605) [81-0516]

ใบขังน้ำหนักร

เลขที่ 0000589783

ประเภท ขังรถพ่วง

	ทะเบียนรถ	วันที่	เวลา	น้ำหนัก (กก).
รถเข้า	2605	15/02/2568	00:11:28	8,930
รถออก	2605			4,790
ราคา 520.00 บาท / ตัน คงเหลือ				4,140
เป็นเงิน 2,152.80 บาท หักน้ำหนัก				0
				4,140

ผู้ขนส่งเทศบาล

ผู้ขนส่งเทศบาล

# เทศบาลนครภูเก็ต

ม.1 ถ.รัตนโกสินทร์ 200 ปี ต.วิชิต อ.เมือง จ.ภูเก็ต 83000 076-250439

บริษัท บริษัท ธนทรัพย์ วิโซเคิล ภูเก็ต จำกัด (2605)

สินค้า ขยะเอกชนรายเดือน (เตาเผา) (001.3)

ผู้ขนส่ง บริษัท ธนทรัพย์ วิโซเคิล ภูเก็ต จำกัด (2605) [81-0516]

ใบขังน้ำหนักร

เลขที่ 0000589813

ประเภท ขังรถพ่วง

	ทะเบียนรถ	วันที่	เวลา	น้ำหนัก (กก).
รถเข้า	2605	15/02/2568	01:56:10	7,280
รถออก	2605			4,790
ราคา	520.00 บาท / ตัน		คงเหลือ	2,490
เป็นเงิน	1,294.80 บาท		หักน้ำหนัก	0
				2,490

# เทศบาลนครภูเก็ต

ม.1 ถ.รัตนโกสินทร์ 200 ปี ต.วิชิต อ.เมือง จ.ภูเก็ต 83000 076-250439

บริษัท บริษัท สหทรัพย์ วิโซเคิล ภูเก็ต จำกัด (2605)  
 สินค้า ขยะเอกชนรายเดือน (เตาเผา) (001.3)  
 ผู้ขนส่ง บริษัท สหทรัพย์ วิโซเคิล ภูเก็ต จำกัด (2605) [91-0516]

ใบขังน้ำหนักร  
 เลขที่ 0000590335  
 ประเภท ขังรถหนัก

	ทะเบียนรถ	วันที่	เวลา	น้ำหนัก (กก.)
รถเข้า	2605	16/02/2568	02:30:15	9,390
รถออก	2605			4,790
รวม	520.00 บาท / ตัน		คงเหลือ	4,600
เป็นเงิน	2,392.00 บาท		หักน้ำหนัก	0
				4,600

# เทศบาลนครภูเก็ต

ม.1 ถ.รัตนโกสินทร์ 200 ปี ต.วิชิต อ.เมือง จ.ภูเก็ต 83000 076-250439

บริษัท บริษัท สหทรัพย์ วิโซเคิล ภูเก็ต จำกัด (2605)  
 สินค้า ขยะเอกชนรายเดือน (เตาเผา) (001.3)  
 ผู้ขนส่ง บริษัท สหทรัพย์ วิโซเคิล ภูเก็ต จำกัด (2605) [91-0516]

ใบขังน้ำหนักร  
 เลขที่ 0000590393  
 ประเภท ขังรถหนัก

	ทะเบียนรถ	วันที่	เวลา	น้ำหนัก (กก.)
รถเข้า	2605	16/02/2568	05:34:30	7,960
รถออก	2605			4,790
รวม	520.00 บาท / ตัน		คงเหลือ	3,170
เป็นเงิน	1,648.40 บาท		หักน้ำหนัก	0
				3,170

## เทศบาลนครภูเก็ต

ม.1 ถ.รัตนโกสินทร์ 200 ปี ต.วิชิต อ.เมือง จ.ภูเก็ต 83000 076-250439

บริษัท บริษัท สหทรัพย์ รีไซเคิล ภูเก็ต จำกัด (2605)

สินค้า ขยะเอกชนรายเดือน (เตาเผา) (001.3)

ผู้ขนส่ง บริษัท สหทรัพย์ รีไซเคิล ภูเก็ต จำกัด (2605) [81-0516]

ใบชั่งน้ำหนัก

เลขที่ 0000590790

ประเภท ชั่งรถหนัก

	ทะเบียนรถ	วันที่	เวลา	น้ำหนัก (กก).
รถเข้า	2605	17/02/2568	01:24:19	9,830
รถออก	2605			4,790
ราคา	520.00 บาท / ตัน		คงเหลือ	5,040
เป็นเงิน	2,620.80 บาท		หักน้ำหนัก	0
				<b>5,040</b>

ผู้ชั่งน้ำหนัก

ผู้รับสินค้า

## เทศบาลนครภูเก็ต

ม.1 ถ.รัตนโกสินทร์ 200 ปี ต.วิชิต อ.เมือง จ.ภูเก็ต 83000 076-250439

บริษัท บริษัท สหทรัพย์ รีไซเคิล ภูเก็ต จำกัด (2605)

สินค้า ขยะเอกชนรายเดือน (เตาเผา) (001.3)

ผู้ขนส่ง บริษัท สหทรัพย์ รีไซเคิล ภูเก็ต จำกัด (2605) [81-0516]

ใบชั่งน้ำหนัก

เลขที่ 0000590813

ประเภท ชั่งรถหนัก

	ทะเบียนรถ	วันที่	เวลา	น้ำหนัก (กก).
รถเข้า	2605	17/02/2568	03:25:54	6,680
รถออก	2605			4,790
ราคา	520.00 บาท / ตัน		คงเหลือ	1,890
เป็นเงิน	982.80 บาท		หักน้ำหนัก	0
				<b>1,890</b>

# เทศบาลนครภูเก็ต

ม.1 ถ.รัตนโกสินทร์ 200 ปี ต.วิชิต อ.เมือง จ.ภูเก็ต 83000 076-256439

บริษัท บริษัท สหทรัพย์ วิจัยเคิล ภูเก็ต จำกัด (2605)

สินค้า ขยะเอกชนรายเดือน (เตาเผา) (001.3)

ผู้ขนส่ง บริษัท สหทรัพย์ วิจัยเคิล ภูเก็ต จำกัด (2605) [81-0516]

ใบขังน้ำหนักร

เลขที่ 0000591297

ประเภท ขังรถหนัก

	ทะเบียนรถ	วันที่	เวลา	น้ำหนัก (กก).
รถเข้า	2605	18/02/2568	01:19:19	8,150
รถออก	2605			4,790
ราคา	520.00 บาท / ตัน		คงเหลือ	3,360
เป็นเงิน	1,747.20 บาท		หักน้ำหนัก	0
				3,360

# เทศบาลนครภูเก็ต

ม.1 ถ.รัตนโกสินทร์ 200 ปี ต.วิชิต อ.เมือง จ.ภูเก็ต 83000 076-256439

บริษัท บริษัท สหทรัพย์ วิจัยเคิล ภูเก็ต จำกัด (2605)

สินค้า ขยะเอกชนรายเดือน (เตาเผา) (001.3)

ผู้ขนส่ง บริษัท สหทรัพย์ วิจัยเคิล ภูเก็ต จำกัด (2605) [81-0516]

ใบขังน้ำหนักร

เลขที่ 0000591335

ประเภท ขังรถหนัก

	ทะเบียนรถ	วันที่	เวลา	น้ำหนัก (กก).
รถเข้า	2605	18/02/2568	04:01:34	7,710
รถออก	2605			4,790
ราคา	520.00 บาท / ตัน		คงเหลือ	2,920
เป็นเงิน	1,518.40 บาท		หักน้ำหนัก	0
				2,920



## เทศบาลนครภูเก็ต

ม.1 ถ.รัตนโกสินทร์ 200 ปี ต.วิชิต อ.เมือง จ.ภูเก็ต 83000 076-250439

บริษัท บริษัท สหทรัพย์ วิโชเคิล ภูเก็ต จำกัด (2605)

สินค้า ขยะเอกชนรายเดือน (เตาเผา) (001.3)

ผู้ขนส่ง บริษัท สหทรัพย์ วิโชเคิล ภูเก็ต จำกัด (2605) [91-0516]

ใบแจ้งน้ำหนัก

เลขที่ 0000591804

ประเภท ขี้รอนหนัก

	ทะเบียนรถ	วันที่	เวลา	น้ำหนัก (กก.)
รถเข้า	2605	19/02/2568	00:31:41	8,980
รถออก	2605			4,790
รวม	520.00 บาท / คัน		คงเหลือ	4,190
เป็นเงิน	2,178.80 บาท		หักน้ำหนัก	0
			นน.สุทธิ	4,190



## เทศบาลนครภูเก็ต

ม.1 ถ.รัตนโกสินทร์ 200 ปี ต.วิชิต อ.เมือง จ.ภูเก็ต 83000 076-250439

บริษัท บริษัท สหทรัพย์ วิโชเคิล ภูเก็ต จำกัด (2605)

สินค้า ขยะเอกชนรายเดือน (เตาเผา) (001.3)

ผู้ขนส่ง บริษัท สหทรัพย์ วิโชเคิล ภูเก็ต จำกัด (2605) [91-0516]

ใบแจ้งน้ำหนัก

เลขที่ 0000591856

ประเภท ขี้รอนหนัก

	ทะเบียนรถ	วันที่	เวลา	น้ำหนัก (กก.)
รถเข้า	2605	19/02/2568	04:09:22	6,680
รถออก	2605			4,790
รวม	520.00 บาท / คัน		คงเหลือ	1,890
เป็นเงิน	982.80 บาท		หักน้ำหนัก	0
				1,890



# เทศบาลนครภูเก็ต

ม.1 ถ.รัตนโกสินทร์ 200 ปี ต.วิชิต อ.เมือง จ.ภูเก็ต 83000 076-250439

บริษัท บริษัท สหทรัพย์ วิสาหกิจ ภูเก็ต จำกัด (2605)

ใบสั่งจ่ายหนี้

สินค้า ขยะเอกชนรายเดือน (เตาเผา) (001.3)

เลขที่ 0000592311

ผู้ขนส่ง บริษัท สหทรัพย์ วิสาหกิจ ภูเก็ต จำกัด (2605) [91-0516]

ประเภท ห้างรถหนัก

	ทะเบียนรถ	วันที่	เวลา	น้ำหนัก (กก.)
รถเข้า	2605	20/02/2568	01:15:47	8,750
รถออก	2605			4,790
ราคา	520.00 บาท / คัน		คงเหลือ	3,960
เป็นเงิน	2,059.20 บาท		หักน้ำหนัก	0
			นน.สุทธิ	3,960

# เทศบาลนครภูเก็ต

ม.1 ถ.รัตนโกสินทร์ 200 ปี ต.วิชิต อ.เมือง จ.ภูเก็ต 83000 076-250439

บริษัท บริษัท สหทรัพย์ วิสาหกิจ ภูเก็ต จำกัด (2605)

ใบสั่งจ่ายหนี้

สินค้า ขยะเอกชนรายเดือน (เตาเผา) (001.3)

เลขที่ 0000592347

ผู้ขนส่ง บริษัท สหทรัพย์ วิสาหกิจ ภูเก็ต จำกัด (2605) [91-0516]

ประเภท ห้างรถหนัก

	ทะเบียนรถ	วันที่	เวลา	น้ำหนัก (กก.)
รถเข้า	2605	20/02/2568	03:48:51	6,900
รถออก	2605			4,790
ราคา	520.00 บาท / คัน		คงเหลือ	2,110
เป็นเงิน	1,097.20 บาท		หักน้ำหนัก	0
			นน.สุทธิ	2,110

# เทศบาลนครภูเก็ต

ม.1 ถ.รัตนโกสินทร์ 200 ปี ต.วิชิต อ.เมือง จ.ภูเก็ต 83000-076-250439

บริษัท บริษัท สหทรัพย์ รีไซเคิล ภูเก็ต จำกัด (2605)

สินค้า ขยะเอกชนรายเดือน (เตาเผา) (001.3)

ผู้ขนส่ง บริษัท สหทรัพย์ รีไซเคิล ภูเก็ต จำกัด (2605) [81-0516]

ใบชั่งน้ำหนัก

เลขที่ 0000592835

ประเภท ขี้รถพนัก

	ทะเบียนรถ	วันที่	เวลา	น้ำหนัก (กก.)
รถเข้า	2605	21/02/2568	01:26:37	8,630
รถออก	2605			4,790
ราคา	520.00 บาท / ตัน		คงเหลือ	3,840
เป็นเงิน	1,996.80 บาท		หักน้ำหนัก	0
				3,840

# เทศบาลนครภูเก็ต

ม.1 ถ.รัตนโกสินทร์ 200 ปี ต.วิชิต อ.เมือง จ.ภูเก็ต 83000 076-250439

บริษัท บริษัท สหทรัพย์ รีไซเคิล ภูเก็ต จำกัด (2605)

สินค้า ขยะเอกชนรายเดือน (เตาเผา) (001.3)

ผู้ขนส่ง บริษัท สหทรัพย์ รีไซเคิล ภูเก็ต จำกัด (2605) [81-0516]

ใบชั่งน้ำหนัก

เลขที่ 0000592875

ประเภท ขี้รถพนัก

	ทะเบียนรถ	วันที่	เวลา	น้ำหนัก (กก.)
รถเข้า	2605	21/02/2568	04:29:40	7,240
รถออก	2605			4,790
ราคา	520.00 บาท / ตัน		คงเหลือ	2,450
เป็นเงิน	1,274.00 บาท		หักน้ำหนัก	0
				2,450

เทศบาลนครภูเก็ต

ม.4 ถ.รัตนโกสินทร์ 200 ปี ต.วิชิต อ.เมือง จ.ภูเก็ต 83000 076-250439

บริษัท บริษัท สหทรัพย์ วิจัยเคส ภูเก็ต จำกัด (2605)

เบี่ยงหน้าพื้นที่

สินค้า ขยะเอกสหายเดือน (เฉพาะ) (001.3)

เลขที่ 0000593319

ผู้ขนส่ง บริษัท สหทรัพย์ วิจัยเคส ภูเก็ต จำกัด (2605) [01-0510]

ประเภท ขยะรถบรรทุก

	ทะเบียนรถ	วันที่	เวลา	น้ำหนัก (กก.)
รถเข้า	2605	22/02/2568	01:29:29	8,410
รถออก	2605			4,790
ราคา	520.00 บาท / ตัน		ลงเหลือ	3,620
เป็นเงิน	1,882.40 บาท		หักน้ำหนัก	0
				3,620

ผู้ส่งน้ำหนัก

ผู้รับน้ำหนัก

เทศบาลนครภูเก็ต

ม.4 ถ.รัตนโกสินทร์ 200 ปี ต.วิชิต อ.เมือง จ.ภูเก็ต 83000 076-250439

บริษัท บริษัท สหทรัพย์ วิจัยเคส ภูเก็ต จำกัด (2605)

เบี่ยงหน้าพื้นที่

สินค้า ขยะเอกสหายเดือน (เฉพาะ) (001.3)

เลขที่ 0000593350

ผู้ขนส่ง บริษัท สหทรัพย์ วิจัยเคส ภูเก็ต จำกัด (2605) [01-0510]

ประเภท ขยะรถบรรทุก

	ทะเบียนรถ	วันที่	เวลา	น้ำหนัก (กก.)
รถเข้า	2605	22/02/2568	04:09:01	7,420
รถออก	2605			4,790
ราคา	520.00 บาท / ตัน		ลงเหลือ	2,630
เป็นเงิน	1,367.60 บาท		หักน้ำหนัก	0
				2,630

ผู้ส่งน้ำหนัก

ผู้รับน้ำหนัก

เทศบาลนครภูเก็ต

ม.1 ถ.รัตนโกสินทร์ 200 ปี ต.วิชิต อ.เมือง จ.ภูเก็ต 83000 076-250439

บริษัท บริษัท สหทรัพย์ รีไซเคิล ภูเก็ต จำกัด (2605)  
 สินค้า ขยะเอกซเรย์รายเดือน (เตาเผา) (001.3)  
 ผู้ขนส่ง บริษัท สหทรัพย์ รีไซเคิล ภูเก็ต จำกัด (2605) (01-0516)

ใบขนถ่ายหนัก  
 เลขที่ 0000593796

ประเภท ขี้เถ้า

	ทะเบียนรถ	วันที่	เวลา	น้ำหนัก (กก.)
รถเข้า	2605	23/02/2568	00:34:58	8,880
รถออก	2605			4,790
ราคา	520.00 บาท / ตัน		ลงเหลือ	4,090
เป็นเงิน	2,126.80 บาท		หักน้ำหนัก	0
				4,090

ผู้ขนถ่ายหนัก

ผู้รับขนถ่าย

เทศบาลนครภูเก็ต

ม.1 ถ.รัตนโกสินทร์ 200 ปี ต.วิชิต อ.เมือง จ.ภูเก็ต 83000 076-250439

บริษัท บริษัท สหทรัพย์ รีไซเคิล ภูเก็ต จำกัด (2605)  
 สินค้า ขยะเอกซเรย์รายเดือน (เตาเผา) (001.3)  
 ผู้ขนส่ง บริษัท สหทรัพย์ รีไซเคิล ภูเก็ต จำกัด (2605) (01-0516)

ใบขนถ่ายหนัก  
 เลขที่ 0000593835

ประเภท ขี้เถ้า

	ทะเบียนรถ	วันที่	เวลา	น้ำหนัก (กก.)
รถเข้า	2605	23/02/2568	03:01:46	7,410
รถออก	2605			4,790
ราคา	520.00 บาท / ตัน		ลงเหลือ	2,620
เป็นเงิน	1,362.40 บาท		หักน้ำหนัก	0
				2,620

## เทศบาลนครภูเก็ต

ม.1 ถ.รัตนโกสินทร์ 200 ปี ต.วิชิต อ.เมือง จ.ภูเก็ต 83000 076-250439

บริษัท **บริษัท สันททรัพย์ วิโซเคิล ภูเก็ต จำกัด (2605)**  
 สินค้า **ขยะเอกชนรายเดือน (ฝังกลบ) (001.4)**  
 ผู้ขนส่ง **บริษัท สันททรัพย์ วิโซเคิล ภูเก็ต จำกัด (2605) (81-0516)**

ใบชั่งน้ำหนัก  
 เลขที่ **0000594364**  
 ประเภท **ขังรถหนัก**

	ทะเบียนรถ	วันที่	เวลา	น้ำหนัก (กก).
รถเข้า	2605	24/02/2568	05:34:56	8,640
รถออก	2605			4,790
ราคา	520.00 บาท / ตัน		คงเหลือ	3,850
เป็นเงิน	2,002.00 บาท		หักน้ำหนัก	0
				3,850

ผู้ชั่งน้ำหนัก

ผู้รับสินค้า

## เทศบาลนครภูเก็ต

ม.1 ถ.รัตนโกสินทร์ 200 ปี ต.วิชิต อ.เมือง จ.ภูเก็ต 83000 076-250439

บริษัท **บริษัท สันททรัพย์ วิโซเคิล ภูเก็ต จำกัด (2605)**  
 สินค้า **ขยะเอกชนรายเดือน (เตาเผา) (001.3)**  
 ผู้ขนส่ง **บริษัท สันททรัพย์ วิโซเคิล ภูเก็ต จำกัด (2605) (81-0516)**

ใบชั่งน้ำหนัก  
 เลขที่ **0000594291**  
 ประเภท **ขังรถหนัก**

	ทะเบียนรถ	วันที่	เวลา	น้ำหนัก (กก).
รถเข้า	2605	24/02/2568	01:44:48	8,330
รถออก	2605			4,790
ราคา	520.00 บาท// ตัน			คงเหลือ 3,540
เป็นเงิน	1 240 90 บาท			หักน้ำหนัก 0
				3,540

ผู้ชั่งน้ำหนัก

ผู้รับสินค้า



# เทศบาลนครภูเก็ต

ม.1 ถ.รัตนโกสินทร์ 200 ปี ต.วิชิต อ.เมือง จ.ภูเก็ต 83000 076-250439

บริษัท บริษัท สหทรัพย์ รีไซเคิล ภูเก็ต จำกัด (2605)

สินค้า ขยะเอกซนรายเดือน (เตาเผา) (001.3)

ผู้ขนส่ง บริษัท สหทรัพย์ รีไซเคิล ภูเก็ต จำกัด (2605) [81-0516]

ใบขนถ่าย

เลขที่ 0000594794

ประเภท ขี้รถหนัก

	ทะเบียนรถ	วันที่	เวลา	น้ำหนัก (กก.)
รถเข้า	2605	25/02/2568	01:35:35	8,520
รถออก	2605			4,790
ราคา	520.00 บาท / คัน		คงเหลือ	3,730
เป็นเงิน	1,939.60 บาท		หักน้ำหนัก	0
				3,730

ผู้ขนถ่าย

ผู้รับสินค้า

# เทศบาลนครภูเก็ต

ม.1 ถ.รัตนโกสินทร์ 200 ปี ต.วิชิต อ.เมือง จ.ภูเก็ต 83000 076-250439

บริษัท บริษัท สหทรัพย์ รีไซเคิล ภูเก็ต จำกัด (2605)

สินค้า ขยะเอกซนรายเดือน (เตาเผา) (001.3)

ผู้ขนส่ง บริษัท สหทรัพย์ รีไซเคิล ภูเก็ต จำกัด (2605) [81-0516]

ใบขนถ่าย

เลขที่ 0000594853

ประเภท ขี้รถหนัก

	ทะเบียนรถ	วันที่	เวลา	น้ำหนัก (กก.)
รถเข้า	2605	25/02/2568	04:47:02	7,770
รถออก	2605			4,790
ราคา	520.00 บาท / คัน		คงเหลือ	2,980
เป็นเงิน	1,549.60 บาท		หักน้ำหนัก	0
				2,980

เทศบาลนครภูเก็ต

ม.1 ต.รัตนโกสินทร์ 200 ปี ต.วิชิต อ.เมือง จ.ภูเก็ต 83000 076-250439

บริษัท บริษัท ธนทรัพย์ รีไซเคิล ภูเก็ต จำกัด (2605)

สินค้า ขยะเอกซนรายเดือน (เดาเผา) (001.3)

ผู้ขนส่ง บริษัท ธนทรัพย์ รีไซเคิล ภูเก็ต จำกัด (2605) [01-0510]

ใบรับน้ำหนัก

เลขที่ 0000595301

ประเภท ขี้รถหนัก

	ทะเบียนรถ	วันที่	เวลา	น้ำหนัก (กก.)
รถเข้า	2605	26/02/2568	00:59:06	8,290
รถออก	2605			4,790
ราคา	520.00 บาท / ตัน		คงเหลือ	3,500
เป็นเงิน	1 820 00 บาท		หักน้ำหนัก	0
				3,500

ผู้รับน้ำหนัก

ผู้รับสินค้า

เทศบาลนครภูเก็ต

ม.1 ต.รัตนโกสินทร์ 200 ปี ต.วิชิต อ.เมือง จ.ภูเก็ต 83000 076-250439

บริษัท บริษัท ธนทรัพย์ รีไซเคิล ภูเก็ต จำกัด (2605)

สินค้า ขยะเอกซนรายเดือน (เดาเผา) (001.3)

ผู้ขนส่ง บริษัท ธนทรัพย์ รีไซเคิล ภูเก็ต จำกัด (2605) [01-0510]

ใบรับน้ำหนัก

เลขที่ 0000595804

ประเภท ขี้รถหนัก

	ทะเบียนรถ	วันที่	เวลา	น้ำหนัก (กก.)
รถเข้า	2605	26/02/2568	23:49:25	8,150
รถออก	2605			4,790
ราคา	520.00 บาท / ตัน		คงเหลือ	3,360
เป็นเงิน			หักน้ำหนัก	0
				3,360

ผู้รับน้ำหนัก

ผู้รับสินค้า

# เทศบาลนครภูเก็ต

ม.1 ถ.รัตนโกสินทร์ 200 ปี ต.วิชิต อ.เมือง จ.ภูเก็ต 83000 076-250439

บริษัท บริษัท ธนทรัพย์ รีไซเคิล ภูเก็ต จำกัด (2605)

สินค้า ขยะเอกชนรายเดือน (เตาเผา) (001.3)

ผู้ขนส่ง บริษัท ธนทรัพย์ รีไซเคิล ภูเก็ต จำกัด (2605) [01-0516]

ใบขังน้ำหนักร

เลขที่ 0000596316

ประเภท ขังรถหนัก

	ทะเบียนรถ	วันที่	เวลา	น้ำหนัก (กก.)
รถเข้า	2605	27/02/2568	23:15:16	7,700
รถออก	2605			4,790
ราคา	520.00 บาท / ตัน		คงเหลือ	2,910
เป็นเงิน	1,513.20 บาท		หักน้ำหนัก	0
			รวม	2,910

# เทศบาลนครภูเก็ต

ม.1 ถ.รัตนโกสินทร์ 200 ปี ต.วิชิต อ.เมือง จ.ภูเก็ต 83000 076-250439

บริษัท บริษัท ธนทรัพย์ รีไซเคิล ภูเก็ต จำกัด (2605)

สินค้า ขยะเอกชนรายเดือน (เตาเผา) (001.3)

ผู้ขนส่ง บริษัท ธนทรัพย์ รีไซเคิล ภูเก็ต จำกัด (2605) [01-0516]

ใบขังน้ำหนักร

เลขที่ 0000595839

ประเภท ขังรถหนัก

	ทะเบียนรถ	วันที่	เวลา	น้ำหนัก (กก.)
รถเข้า	2605	27/02/2568	01:40:16	7,060
รถออก	2605			4,790
ราคา	520.00 บาท / ตัน		คงเหลือ	2,270
เป็นเงิน	1,180.40 บาท		หักน้ำหนัก	0
			รวม	2,270

ผู้ขนาน้ำหนัก

ผู้รับสินค้า

# เทศบาลนครภูเก็ต

ม.1 ถ.รัตนโกสินทร์ 200 ปี ต.วิชิต อ.เมือง จ.ภูเก็ต 83000 076-250439

บริษัท บริษัท สหทรัพย์ รีไซเคิล ภูเก็ต จำกัด (2605)

สินค้า ขยะเอกชนรายเดือน (เตาเผา) (001.3)

ผู้ขนส่ง บริษัท สหทรัพย์ รีไซเคิล ภูเก็ต จำกัด (2605) [01-0516]

ใบซึ่งน้ำหนัก

เลขที่ 0000596366

ประเภท ซึ่งรถหนัก

	ทะเบียนรถ	วันที่	เวลา	น้ำหนัก (กก).
รถเข้า	2605	28/02/2568	01:58:10	7,990
รถออก	2605			4,790
ราคา	520.00 บาท / ตัน		คงเหลือ	3,200
เป็นเงิน	1,664.00 บาท		หักน้ำหนัก	0
				3,200

# เทศบาลนครภูเก็ต

ม.1 ถ.รัตนโกสินทร์ 200 ปี ต.วิชิต อ.เมือง จ.ภูเก็ต 83000 076-250439

บริษัท บริษัท สหทรัพย์ รีไซเคิล ภูเก็ต จำกัด (2605)

สินค้า ขยะเอกชนรายเดือน (เตาเผา) (001.3)

ผู้ขนส่ง บริษัท สหทรัพย์ รีไซเคิล ภูเก็ต จำกัด (2605) [81-0516]

ใบซึ่งน้ำหนัก

เลขที่ 0000596408

ประเภท ซึ่งรถหนัก

	ทะเบียนรถ	วันที่	เวลา	น้ำหนัก (กก).
รถเข้า	2605	28/02/2568	04:47:41	7,610
รถออก	2605			4,790
ราคา	520.00 บาท / ตัน		คงเหลือ	2,820
เป็นเงิน	1,466.40 บาท		หักน้ำหนัก	0
				2,820

# เทศบาลนครภูเก็ต

ม.1 ถ.รัตนโกสินทร์ 200 ปี ต.วิชิต อ.เมือง จ.ภูเก็ต 83000 076-250439

บริษัท บริษัท สหทรัพย์รีไซเคิล ภูเก็ต จำกัด (2605)

สินค้า ขยะเอกชนรายเดือน (เตาเผา) (001.3)

ผู้ขนส่ง บริษัท สหทรัพย์รีไซเคิล ภูเก็ต จำกัด (2605) [81-0516]

ใบขนถ่าย

เลขที่ 0000596867

ประเภท ขยะ

	ทะเบียนรถ	วันที่	เวลา	น้ำหนัก (กก).
รถเข้า	2605	01/03/2568	01:55:29	8,050
รถออก	2605			4,790
ราคา	520.00 บาท / ตัน			คงเหลือ 3,260
เป็นเงิน	1,695.20/ บาท			หักน้ำหนัก 0
				3,260

ผู้ขนถ่าย

ผู้รับถ่าย

# เทศบาลนครภูเก็ต

ม.1 ถ.รัตนโกสินทร์ 200 ปี ต.วิชิต อ.เมือง จ.ภูเก็ต 83000 076-250439

บริษัท บริษัท สหทรัพย์ รีไซเคิล ภูเก็ต จำกัด (2605)  
สินค้า ขยะเอกชนรายเดือน (เตาเผา) (001.3)  
ผู้ขนส่ง บริษัท สหทรัพย์ รีไซเคิล ภูเก็ต จำกัด (2605) [81-0516]

ใบขนถ่ายหนัก  
เลขที่ 0000582762  
ประเภท ขี้รถหนัก

	ทะเบียนรถ	วันที่	เวลา	น้ำหนัก (กก.)
รถเข้า	2605	01/02/2568	00:46:44	9,420
รถออก	2605			4,790
ราคา	520.00 บาท / ตัน		คงเหลือ	4,630
เป็นเงิน	2,407.60 บาท		หักน้ำหนัก	0
				4,630

ผู้ขนถ่ายหนัก

ผู้รับสินค้า

# เทศบาลนครภูเก็ต

ม.1 ถ.รัตนโกสินทร์ 200 ปี ต.วิชิต อ.เมือง จ.ภูเก็ต 83000 076-250439

บริษัท บริษัท สหทรัพย์ รีไซเคิล ภูเก็ต จำกัด (2605)  
สินค้า ขยะเอกชนรายเดือน (เตาเผา) (001.3)  
ผู้ขนส่ง บริษัท สหทรัพย์ รีไซเคิล ภูเก็ต จำกัด (2605) [81-0516]

ใบขนถ่ายหนัก  
เลขที่ 0000582844  
ประเภท ขี้รถหนัก

	ทะเบียนรถ	วันที่	เวลา	น้ำหนัก (กก.)
รถเข้า	2605	01/02/2568	05:27:05	6,880
รถออก	2605			4,790
ราคา	520.00 บาท / ตัน		คงเหลือ	2,090
เป็นเงิน	1,086.80 บาท		หักน้ำหนัก	0
				2,090



# เทศบาลนครภูเก็ต

ม.1 ถ.รัตนโกสินทร์ 200 ปี ต.วิชิต อ.เมือง จ.ภูเก็ต 83000 076-250439

บริษัท บริษัท สหทรัพย์ วิโซเคิล ภูเก็ต จำกัด (2605)  
 สินค้า ขยะเอกชนรายเดือน (เตาเผา) (001.3)  
 ผู้ขนส่ง บริษัท สหทรัพย์ วิโซเคิล ภูเก็ต จำกัด (2605) [81-0516]

ใบชั่งน้ำหนัก  
 เลขที่ 0000568188  
 ประเภท ชั่งรถหนัก

	ทะเบียนรถ	วันที่	เวลา	น้ำหนัก (กก.)
รถเข้า	2605	03/01/2568	00:57:52	9,060
รถออก	2605			4,790
ราคา	520.00 บาท / ตัน		คงเหลือ	4,270
เป็นเงิน				0
				4,270

ผู้ชั่งน้ำหนัก

ผู้รับสินค้า

# เทศบาลนครภูเก็ต

ม.1 ถ.รัตนโกสินทร์ 200 ปี ต.วิชิต อ.เมือง จ.ภูเก็ต 83000 076-250439

บริษัท บริษัท สหทรัพย์ วิโซเคิล ภูเก็ต จำกัด (2605)  
 สินค้า ขยะเอกชนรายเดือน (เตาเผา) (001.3)  
 ผู้ขนส่ง บริษัท สหทรัพย์ วิโซเคิล ภูเก็ต จำกัด (2605) [81-0516]

ใบชั่งน้ำหนัก  
 เลขที่ 0000568228  
 ประเภท ชั่งรถหนัก

	ทะเบียนรถ	วันที่	เวลา	น้ำหนัก (กก.)
รถเข้า	2605	03/01/2568	04:08:13	8,400
รถออก	2605			4,790
ราคา	520.00 บาท / ตัน		คงเหลือ	3,610
เป็นเงิน	1,877.20 บาท		หักน้ำหนัก	0
				3,610

ผู้ชั่งน้ำหนัก

ผู้รับสินค้า

# เทศบาลนครภูเก็ต

ม.1 ถ.รัตนโกสินทร์ 200 ปี ต.วิชิต อ.เมือง จ.ภูเก็ต 83000 076-250439

บริษัท บริษัท ธนทรัพย์ วิโซเคิล ภูเก็ต จำกัด (2605)  
 สินค้า ขยะเอกชนรายเดือน (เตาเผา) (001.3)  
 ผู้ขนส่ง บริษัท ธนทรัพย์ วิโซเคิล ภูเก็ต จำกัด (2605) [31-0516]

ใบชั่งน้ำหนัก  
 เลขที่ 0000568686  
 ประเภท ชั่งรถหนัก

	ทะเบียนรถ	วันที่	เวลา	น้ำหนัก (กก.)
รถเข้า	2605	04/01/2568	01:25:51	9,220
รถออก	2605			4,790
ราคา	520.00 บาท / ตัน		คงเหลือ	4,430
เป็นเงิน	2 303 60		หักน้ำหนัก	0
				4,430

ผู้ชั่งน้ำหนัก

ผู้รับสินค้า

# เทศบาลนครภูเก็ต

ม.1 ถ.รัตนโกสินทร์ 200 ปี ต.วิชิต อ.เมือง จ.ภูเก็ต 83000 076-250439

บริษัท บริษัท ธนทรัพย์ วิโซเคิล ภูเก็ต จำกัด (2605)  
 สินค้า ขยะเอกชนรายเดือน (เตาเผา) (001.3)  
 ผู้ขนส่ง บริษัท ธนทรัพย์ วิโซเคิล ภูเก็ต จำกัด (2605) [31-0516]

ใบชั่งน้ำหนัก  
 เลขที่ 0000568717  
 ประเภท ชั่งรถหนัก

	ทะเบียนรถ	วันที่	เวลา	น้ำหนัก (กก.)
รถเข้า	2605	04/01/2568	03:52:29	7,260
รถออก	2605			4,790
ราคา	520.00 บาท / ตัน		คงเหลือ	2,470
เป็นเงิน	1 284 40		หักน้ำหนัก	0
				2,470

ผู้ชั่งน้ำหนัก

ผู้รับสินค้า

## เทศบาลนครภูเก็ต

ม.1 ถ.รัตนโกสินทร์ 200 ปี ต.วิชิต อ.เมือง จ.ภูเก็ต 83000 076-250439

บริษัท **บริษัท ธนทรัพย์รีไซเคิล ภูเก็ต จำกัด (2605)**  
 สินค้า **ขยะเอกชนรายเดือน (เตาเผา) (001.3)**  
 ผู้ขนส่ง **บริษัท ธนทรัพย์รีไซเคิล ภูเก็ต จำกัด (2605) [81-0516]**

**ใบชั่งน้ำหนัก**  
 เลขที่ **0000569175**  
 ประเภท **ซึ่งรถหนัก**

	ทะเบียนรถ	วันที่	เวลา	น้ำหนัก (กก).
รถเข้า	2605	05/01/2568	00:21:30	8,440
รถออก	2605			4,790
ราคา	520.00 บาท / ตัน			คงเหลือ 3,650
เป็นเงิน	1,898.00 บาท			หักน้ำหนัก 0
				3,650



ผู้ขนส่ง

ผู้รับ

## เทศบาลนครภูเก็ต

ม.1 ถ.รัตนโกสินทร์ 200 ปี ต.วิชิต อ.เมือง จ.ภูเก็ต 83000 076-250439

บริษัท **บริษัท ธนทรัพย์รีไซเคิล ภูเก็ต จำกัด (2605)**  
 สินค้า **ขยะเอกชนรายเดือน (เตาเผา) (001.3)**  
 ผู้ขนส่ง **บริษัท ธนทรัพย์รีไซเคิล ภูเก็ต จำกัด (2605) [81-0516]**

**ใบชั่งน้ำหนัก**  
 เลขที่ **0000569211**  
 ประเภท **ซึ่งรถหนัก**

	ทะเบียนรถ	วันที่	เวลา	น้ำหนัก (กก).
รถเข้า	2605	05/01/2568	03:12:06	8,550
รถออก	2605			4,790
ราคา	520.00 บาท / ตัน		คงเหลือ	3,760
เป็นเงิน	1,955.20 บาท		หักน้ำหนัก	0
				3,760



ผู้ขนส่ง

ผู้รับ

## เทศบาลนครภูเก็ต

ม.1 ถ.รัตนโกสินทร์ 200 ปี ต.วิชิต อ.เมือง จ.ภูเก็ต 83000 076-250439

บริษัท บริษัท สหทรัพย์ รีไซเคิล ภูเก็ต จำกัด (2605)

สินค้า ขยะเอกชนรายเดือน (เตาเผา) (001.3)

ผู้ขนส่ง บริษัท สหทรัพย์ รีไซเคิล ภูเก็ต จำกัด (2605) [81-0516]

ใบชั่งน้ำหนัก

เลขที่ 0000569655

ประเภท ชั่งรถหนัก

	ทะเบียนรถ	วันที่	เวลา	น้ำหนัก (กก).
รถเข้า	2605	06/01/2568	01:39:53	9,260
รถออก	2605			4,790
ราคา	520.00 บาท / ตัน			คงเหลือ 4,470
เป็นเงิน	๕๒๐.๐๐ บาท			หักน้ำหนัก 0
				4,470

ผู้ชั่งน้ำหนัก

ผู้รับสินค้า

## เทศบาลนครภูเก็ต

ม.1 ถ.รัตนโกสินทร์ 200 ปี ต.วิชิต อ.เมือง จ.ภูเก็ต 83000 076-250439

บริษัท บริษัท สหทรัพย์ รีไซเคิล ภูเก็ต จำกัด (2605)

สินค้า ขยะเอกชนรายเดือน (เตาเผา) (001.3)

ผู้ขนส่ง บริษัท สหทรัพย์ รีไซเคิล ภูเก็ต จำกัด (2605) [81-0516]

ใบชั่งน้ำหนัก

เลขที่ 0000569691

ประเภท ชั่งรถหนัก

	ทะเบียนรถ	วันที่	เวลา	น้ำหนัก (กก).
รถเข้า	2605	06/01/2568	04:13:28	7,490
รถออก	2605			4,790
ราคา	520.00 บาท / ตัน		คงเหลือ	2,700
เป็นเงิน	1,404.00 บาท		หักน้ำหนัก	0
				2,700

ผู้ชั่งน้ำหนัก

ผู้รับสินค้า

# เทศบาลนครภูเก็ต

ม.1 ถ.รัตนโกสินทร์ 200 ปี ต.วิชิต อ.เมือง จ.ภูเก็ต 83000 076-250439

บริษัท บริษัท ธนทรัพย์ รีไซเคิล ภูเก็ต จำกัด (2605)

สินค้า ขยะเอกชนรายเดือน (เตาเผา) (001.3)

ผู้ขนส่ง บริษัท ธนทรัพย์ รีไซเคิล ภูเก็ต จำกัด (2605) [81-0516]

ใบขนน้ำหนัก

เลขที่ 0000570143

ประเภท ขี้รถหนัก

	ทะเบียนรถ	วันที่	เวลา	น้ำหนัก (กก.)
รถเข้า	2605	07/01/2568	01:32:26	9,350
รถออก	2605			4,790
ราคา	520.00 บาท / ตัน		คงเหลือ	4,560
เป็นเงิน	0 074 00		หักน้ำหนัก	0
				4,560

# เทศบาลนครภูเก็ต

ม.1 ถ.รัตนโกสินทร์ 200 ปี ต.วิชิต อ.เมือง จ.ภูเก็ต 83000 076-250439

บริษัท บริษัท ธนทรัพย์ รีไซเคิล ภูเก็ต จำกัด (2605)

สินค้า ขยะเอกชนรายเดือน (เตาเผา) (001.3)

ผู้ขนส่ง บริษัท ธนทรัพย์ รีไซเคิล ภูเก็ต จำกัด (2605) [81-0516]

ใบขนน้ำหนัก

เลขที่ 0000570173

ประเภท ขี้รถหนัก

	ทะเบียนรถ	วันที่	เวลา	น้ำหนัก (กก.)
รถเข้า	2605	07/01/2568	04:05:04	6,490
รถออก	2605			4,790
ราคา	520.00 บาท / ตัน		คงเหลือ	1,700
เป็นเงิน				0
				1,700

ผู้ขนน้ำหนัก

ผู้รับน้ำหนัก

# เทศบาลนครภูเก็ต

ม.1 ถ.รัตนโกสินทร์ 200 ปี ต.วิชิต อ.เมือง จ.ภูเก็ต 83000 076-250439

บริษัท บริษัท ธนทรัพย์ รีไซเคิล ภูเก็ต จำกัด (2605)  
 สินค้า ขยะเอกซนรายเดือน (เตาเผา) (001.3)  
 ผู้ขนส่ง บริษัท ธนทรัพย์ รีไซเคิล ภูเก็ต จำกัด (2605) [81-0516]

ใบขนถ่ายน้ำหนัก  
 เลขที่ 0000570653  
 ประเภท ขี้รถหนัก

	ทะเบียนรถ	วันที่	เวลา	น้ำหนัก (กก).
รถเข้า	2605	08/01/2568	01:05:58	9,290
รถออก	2605			4,790
ราคา	520.00 บาท / ตัน		คงเหลือ	4,500
เป็นเงิน	2,240.00		หักน้ำหนัก	0
				4,500

# เทศบาลนครภูเก็ต

ม.1 ถ.รัตนโกสินทร์ 200 ปี ต.วิชิต อ.เมือง จ.ภูเก็ต 83000 076-250439

บริษัท บริษัท ธนทรัพย์ รีไซเคิล ภูเก็ต จำกัด (2605)  
 สินค้า ขยะเอกซนรายเดือน (เตาเผา) (001.3)  
 ผู้ขนส่ง บริษัท ธนทรัพย์ รีไซเคิล ภูเก็ต จำกัด (2605) [81-0516]

ใบขนถ่ายน้ำหนัก  
 เลขที่ 0000570685  
 ประเภท ขี้รถหนัก

	ทะเบียนรถ	วันที่	เวลา	น้ำหนัก (กก).
รถเข้า	2605	08/01/2568	03:21:44	6,540
รถออก	2605			4,790
ราคา	520.00 บาท / ตัน		คงเหลือ	1,750
เป็นเงิน				0
				1,750

ผู้ขนถ่ายน้ำหนัก

ผู้รับสินค้า



## เทศบาลนครภูเก็ต

ม.1 ถ.รัตนโกสินทร์ 200 ปี ต.วิชิต อ.เมือง จ.ภูเก็ต 83000 076-250439

บริษัท บริษัท สหทรัพย์ รีไซเคิล ภูเก็ต จำกัด (2605)

สินค้า ขยะเอกชนรายเดือน (เตาเผา) (001.3)

ผู้ขนส่ง บริษัท สหทรัพย์ รีไซเคิล ภูเก็ต จำกัด (2605) [01-0510]

ใบชั่งน้ำหนัก

เลขที่ 0000571139

ประเภท ขี้รถหนัก

	ทะเบียนรถ	วันที่	เวลา	น้ำหนัก (กก.)
รถเข้า	2605	09/01/2568	00:33:56	9,590
รถออก	2605			4,790
ราคา	520.00 บาท / ตัน			4,800
เป็นเงิน				0
				4,800

ผู้ชั่งน้ำหนัก

ผู้รับสินค้า

## เทศบาลนครภูเก็ต

ม.1 ถ.รัตนโกสินทร์ 200 ปี ต.วิชิต อ.เมือง จ.ภูเก็ต 83000 076-250439

บริษัท บริษัท สหทรัพย์ รีไซเคิล ภูเก็ต จำกัด (2605)

สินค้า ขยะเอกชนรายเดือน (เตาเผา) (001.3)

ผู้ขนส่ง บริษัท สหทรัพย์ รีไซเคิล ภูเก็ต จำกัด (2605) [01-0510]

ใบชั่งน้ำหนัก

เลขที่ 0000571170

ประเภท ขี้รถหนัก

	ทะเบียนรถ	วันที่	เวลา	น้ำหนัก (กก.)
รถเข้า	2605	09/01/2568	02:43:05	6,290
รถออก	2605			4,790
ราคา	520.00 บาท / ตัน			1,500
เป็นเงิน				0
				1,500

# เทศบาลนครภูเก็ต

ม.1 ถ.รัตนโกสินทร์ 200 ปี ต.วิชิต อ.เมือง จ.ภูเก็ต 83000 076-250439

บริษัท บริษัท สหทรัพย์ รีไซเคิล ภูเก็ต จำกัด (2605)

สินค้า ขยะเอกชนรายเดือน (เตาเผา) (001.3)

ผู้ขนส่ง บริษัท สหทรัพย์ รีไซเคิล ภูเก็ต จำกัด (2605) [81-0516]

ใบขนถ่าย

เลขที่ 0000571645

ประเภท ขังรถหนัก

	ทะเบียนรถ	วันที่	เวลา	น้ำหนัก (กก.)
รถเข้า	2605	10/01/2568	00:43:44	9,260
รถออก	2605			4,790
ราคา				4,470
เป็นเงิน				0
				4,470

ผู้ขนถ่าย

ผู้รับสินค้า

# เทศบาลนครภูเก็ต

ม.1 ถ.รัตนโกสินทร์ 200 ปี ต.วิชิต อ.เมือง จ.ภูเก็ต 83000 076-250439

บริษัท บริษัท สหทรัพย์ รีไซเคิล ภูเก็ต จำกัด (2605)

สินค้า ขยะเอกชนรายเดือน (เตาเผา) (001.3)

ผู้ขนส่ง บริษัท สหทรัพย์ รีไซเคิล ภูเก็ต จำกัด (2605) [81-0516]

ใบขนถ่าย

เลขที่ 0000571686

ประเภท ขังรถหนัก

	ทะเบียนรถ	วันที่	เวลา	น้ำหนัก (กก.)
รถเข้า	2605	10/01/2568	03:34:03	7,980
รถออก	2605			4,790
ราคา	520.00 บาท / ตัน			3,190
เป็นเงิน				0
				3,190

ผู้ขนถ่าย

ผู้รับสินค้า

# เทศบาลนครภูเก็ต

ม.1 ถ.รัตนโกสินทร์ 200 ปี ต.วิชิต อ.เมือง จ.ภูเก็ต 83000 076-250439

บริษัท บริษัท สหทรัพย์ รีไซเคิล ภูเก็ต จำกัด (2605)  
 สินค้า ขยะเอกชนรายเดือน (เตาเผา) (001.3)  
 ผู้ขนส่ง บริษัท สหทรัพย์ รีไซเคิล ภูเก็ต จำกัด (2605) [81-0516]

ใบขนถ่ายหนัก  
 เลขที่ 0000572147  
 ประเภท ขังรถหนัก

	ทะเบียนรถ	วันที่	เวลา	น้ำหนัก (กก.)
รถเข้า	2605	11/01/2568	00:53:28	9,380
รถออก	2605			4,790
ราคา	520.00 บาท / ตัน		คงเหลือ	4,590
เป็นเงิน				0
				4,590

ผู้ขนถ่ายหนัก

ผู้รับสินค้า

# เทศบาลนครภูเก็ต

ม.1 ถ.รัตนโกสินทร์ 200 ปี ต.วิชิต อ.เมือง จ.ภูเก็ต 83000 076-250439

บริษัท บริษัท สหทรัพย์ รีไซเคิล ภูเก็ต จำกัด (2605)  
 สินค้า ขยะเอกชนรายเดือน (เตาเผา) (001.3)  
 ผู้ขนส่ง บริษัท สหทรัพย์ รีไซเคิล ภูเก็ต จำกัด (2605) [81-0516]

ใบขนถ่ายหนัก  
 เลขที่ 0000572183  
 ประเภท ขังรถหนัก

	ทะเบียนรถ	วันที่	เวลา	น้ำหนัก (กก.)
รถเข้า	2605	11/01/2568	03:16:21	6,680
รถออก	2605			4,790
ราคา	520.00 บาท / ตัน		คงเหลือ	1,890
เป็นเงิน				0
				1,890

# เทศบาลนครภูเก็ต

ม.1 ถ.รัตนโกสินทร์ 200 ปี ต.วิชิต อ.เมือง จ.ภูเก็ต 83000 076-250439

บริษัท บริษัท สหทรัพย์ รีไซเคิล ภูเก็ต จำกัด (2605)

สินค้า ขยะเอกซนรายเดือน (เตาเผา) (001.3)

ผู้ขนส่ง บริษัท สหทรัพย์ รีไซเคิล ภูเก็ต จำกัด (2605) [81-0516]

ใบขนถ่ายน้ำหนัก

เลขที่ 0000572644

ประเภท ขี้รถหนัก

	ทะเบียนรถ	วันที่	เวลา	น้ำหนัก (กก.)
รถเข้า	2605	12/01/2568	01:30:13	9,800
รถออก	2605			4,790
ราคา	520.00 บาท / ตัน	คงเหลือ		5,010
เป็นเงิน		จำนวนเงิน		0
				5,010

# เทศบาลนครภูเก็ต

ม.1 ถ.รัตนโกสินทร์ 200 ปี ต.วิชิต อ.เมือง จ.ภูเก็ต 83000 076-250439

บริษัท บริษัท สหทรัพย์ รีไซเคิล ภูเก็ต จำกัด (2605)

สินค้า ขยะเอกซนรายเดือน (เตาเผา) (001.3)

ผู้ขนส่ง บริษัท สหทรัพย์ รีไซเคิล ภูเก็ต จำกัด (2605) [81-0516]

ใบขนถ่ายน้ำหนัก

เลขที่ 0000572684

ประเภท ขี้รถหนัก

	ทะเบียนรถ	วันที่	เวลา	น้ำหนัก (กก.)
รถเข้า	2605	12/01/2568	04:39:36	7,560
รถออก	2605			4,790
ราคา	520.00 บาท / ตัน	คงเหลือ		2,770
เป็นเงิน		จำนวนเงิน		0
				2,770

ผู้ขนถ่ายน้ำหนัก

ผู้รับถ่าย

# เทศบาลนครภูเก็ต

ม.1 ถ.รัตนโกสินทร์ 200 ปี ต.วิชิต อ.เมือง จ.ภูเก็ต 83000 076-250439

PK1

บริษัท บริษัท สหทรัพย์ รีไซเคิล ภูเก็ต จำกัด (2605)

สินค้า ขยะเอกชนรายเดือน (เตาเผา) (001.3)

ผู้ขนส่ง บริษัท สหทรัพย์ รีไซเคิล ภูเก็ต จำกัด (2605) [91-0510]

ใบขนถ่ายหนัก

เลขที่ 0000573128

ประเภท ขี้รถหนัก

	ทะเบียนรถ	วันที่	เวลา	น้ำหนัก (กก.)
รถเข้า	2605	13/01/2568	01:39:18	9,760
รถออก	2605			4,790
ราคา	520.00 บาท / ตัน		คงเหลือ	4,970
เป็นเงิน				0
				4,970

ผู้ขนส่ง

ผู้ขนส่ง

2

# เทศบาลนครภูเก็ต

ม.1 ถ.รัตนโกสินทร์ 200 ปี ต.วิชิต อ.เมือง จ.ภูเก็ต 83000 076-250439

PK1

บริษัท บริษัท สหทรัพย์ รีไซเคิล ภูเก็ต จำกัด (2605)

สินค้า ขยะเอกชนรายเดือน (เตาเผา) (001.3)

ผู้ขนส่ง บริษัท สหทรัพย์ รีไซเคิล ภูเก็ต จำกัด (2605) [91-0510]

ใบขนถ่ายหนัก

เลขที่ 0000573234

ประเภท ขี้รถหนัก

	ทะเบียนรถ	วันที่	เวลา	น้ำหนัก (กก.)
รถเข้า	2605	13/01/2568	07:50:14	7,510
รถออก	2605			4,790
ราคา	520.00 บาท / ตัน		คงเหลือ	2,720
เป็นเงิน				0
				2,720

## เทศบาลนครภูเก็ต

ม.1 ถ.รัตนโกสินทร์ 200 ปี ต.วิชิต อ.เมือง จ.ภูเก็ต 83000 076-250439

บริษัท บริษัท ธนทรัพย์ รีไซเคิล ภูเก็ต จำกัด (2605)  
 สินค้า ขยะเอกสารรายเดือน (เดาเผา) (001.3)  
 ผู้ขนส่ง บริษัท ธนทรัพย์ รีไซเคิล ภูเก็ต จำกัด (2605) [01-0510]

ใบขนถ่ายหนัก  
 เลขที่ 0000573629  
 ประเภท ขังรถหนัก

	ทะเบียนรถ	วันที่	เวลา	น้ำหนัก (กก).
รถเข้า	2605	14/01/2568	00:57:55	8,810
รถออก	2605			4,790
ราคา	520.00 บาท / ตัน		คงเหลือ	4,020
เป็นเงิน				0
				4,020

ผู้ขนส่ง

ผู้รับสินค้า

## เทศบาลนครภูเก็ต

ม.1 ถ.รัตนโกสินทร์ 200 ปี ต.วิชิต อ.เมือง จ.ภูเก็ต 83000 076-250439

บริษัท บริษัท ธนทรัพย์ รีไซเคิล ภูเก็ต จำกัด (2605)  
 สินค้า ขยะเอกสารรายเดือน (เดาเผา) (001.3)  
 ผู้ขนส่ง บริษัท ธนทรัพย์ รีไซเคิล ภูเก็ต จำกัด (2605) [01-0516]

ใบขนถ่ายหนัก  
 เลขที่ 0000573685  
 ประเภท ขังรถหนัก

	ทะเบียนรถ	วันที่	เวลา	น้ำหนัก (กก).
รถเข้า	2605	14/01/2568	04:50:32	6,710
รถออก	2605			4,790
ราคา	520.00 บาท / ตัน		คงเหลือ	1,920
เป็นเงิน				0
				1,920

ผู้รับสินค้า

## เทศบาลนครภูเก็ต

ม.1 ถ.รัตนโกสินทร์ 200 ปี ต.วิชิต อ.เมือง จ.ภูเก็ต 83000 076-250439

บริษัท **บริษัท สหทรัพย์ รีไซเคิล ภูเก็ต จำกัด (2605)**  
 สินค้า **ขยะเอกชนรายเดือน (เตาเผา) (001.3)**  
 ผู้ขนส่ง **บริษัท สหทรัพย์ รีไซเคิล ภูเก็ต จำกัด (2605) [81-0516]**

ใบชั่งน้ำหนัก  
 เลขที่ **0000574117**  
 ประเภท **ซึ่งรถหนัก**

	ทะเบียนรถ	วันที่	เวลา	น้ำหนัก (กก.)
รถเข้า	2605	15/01/2568	00:54:30	8,560
รถออก	2605			4,790
ราคา	520.00 บาท / ตัน			3,770
เป็นเงิน				0
				<b>3,770</b>

ผู้ขนส่ง

ผู้รับส่ง

## เทศบาลนครภูเก็ต

ม.1 ถ.รัตนโกสินทร์ 200 ปี ต.วิชิต อ.เมือง จ.ภูเก็ต 83000 076-250439

บริษัท **บริษัท สหทรัพย์ รีไซเคิล ภูเก็ต จำกัด (2605)**  
 สินค้า **ขยะเอกชนรายเดือน (เตาเผา) (001.3)**  
 ผู้ขนส่ง **บริษัท สหทรัพย์ รีไซเคิล ภูเก็ต จำกัด (2605) [81-0516]**

ใบชั่งน้ำหนัก  
 เลขที่ **0000574203**  
 ประเภท **ซึ่งรถหนัก**

	ทะเบียนรถ	วันที่	เวลา	น้ำหนัก (กก.)
รถเข้า	2605	15/01/2568	06:24:49	6,680
รถออก	2605			4,790
ราคา	520.00 บาท / ตัน			1,890
เป็นเงิน	<b>๑๑๖.๖๐</b>			0
				<b>1,890</b>



## เทศบาลนครภูเก็ต

ม.1 ถ.รัตนโกสินทร์ 200 ปี ต.วิชิต อ.เมือง จ.ภูเก็ต 83000 076-250439

บริษัท **บริษัท สหทรัพย์ รีไซเคิล ภูเก็ต จำกัด (2605)**

สินค้า **ขยะเอกชนรายเดือน (เตาเผา) (001.3)**

ผู้ขนส่ง **บริษัท สหทรัพย์ รีไซเคิล ภูเก็ต จำกัด (2605) [81-0516]**

ใบขนถ่าย

เลขที่ 0000574638

ประเภท ขังรถหลัก

	ทะเบียนรถ	วันที่	เวลา	น้ำหนัก (กก.)
รถเข้า	2605	16/01/2568	01:45:22	9,000
รถออก	2605			4,790

ราคา 520.00 บาท / ตัน คงเหลือ 4,210

เป็นเงิน 0  
4,210

ผู้ขนถ่าย

ผู้รับสินค้า

## เทศบาลนครภูเก็ต

ม.1 ถ.รัตนโกสินทร์ 200 ปี ต.วิชิต อ.เมือง จ.ภูเก็ต 83000 076-250439

บริษัท **บริษัท สหทรัพย์ รีไซเคิล ภูเก็ต จำกัด (2605)**

สินค้า **ขยะเอกชนรายเดือน (เตาเผา) (001.3)**

ผู้ขนส่ง **บริษัท สหทรัพย์ รีไซเคิล ภูเก็ต จำกัด (2605) [81-0516]**

ใบขนถ่าย

เลขที่ 0000574656

ประเภท ขังรถหลัก

	ทะเบียนรถ	วันที่	เวลา	น้ำหนัก (กก.)
รถเข้า	2605	16/01/2568	03:44:22	6,380
รถออก	2605			4,790

ราคา คงเหลือ 1,590

เป็นเงิน 0  
1,590

ผู้ขนถ่าย

ผู้รับสินค้า

## เทศบาลนครภูเก็ต

ม.1 ถ.รัตนโกสินทร์ 200 ปี ต.วิชิต อ.เมือง จ.ภูเก็ต 83000 076-250439

บริษัท    บริษัท ธนทรัพย์ รีไซเคิล ภูเก็ต จำกัด (2605)  
 สินค้า    ขยะเอกซนรายเดือน (เตาเผา) (001.3)  
 ผู้ขนส่ง    บริษัท ธนทรัพย์ รีไซเคิล ภูเก็ต จำกัด (2605) [81-0516]

ใบขนถ่ายหนัก  
 เลขที่ 0000575135  
 ประเภท ขี้รถหนัก

	ทะเบียนรถ	วันที่	เวลา	น้ำหนัก (กก).
รถเข้า	2605	17/01/2568	01:55:00	9,800
รถออก	2605			4,790
ราคา	520.00 บาท / ตัน		คงเหลือ	5,010
เป็นเงิน	2,605.20 บาท		หักน้ำหนัก	0
				5,010

## เทศบาลนครภูเก็ต

ม.1 ถ.รัตนโกสินทร์ 200 ปี ต.วิชิต อ.เมือง จ.ภูเก็ต 83000 076-250439

บริษัท    บริษัท ธนทรัพย์ รีไซเคิล ภูเก็ต จำกัด (2605)  
 สินค้า    ขยะเอกซนรายเดือน (เตาเผา) (001.3)  
 ผู้ขนส่ง    บริษัท ธนทรัพย์ รีไซเคิล ภูเก็ต จำกัด (2605) [81-0516]

ใบขนถ่ายหนัก  
 เลขที่ 0000575182  
 ประเภท ขี้รถหนัก

	ทะเบียนรถ	วันที่	เวลา	น้ำหนัก (กก).
รถเข้า	2605	17/01/2568	05:10:15	8,200
รถออก	2605			4,790
ราคา	520.00 บาท / ตัน		คงเหลือ	3,410
เป็นเงิน				0
				3,410

ผู้ขนถ่ายหนัก

ผู้รับสินค้า

# เทศบาลนครภูเก็ต

ม.1 ถ.รัตนโกสินทร์ 200 ปี ต.วิชิต อ.เมือง จ.ภูเก็ต 83000 076-250439

PK1

บริษัท บริษัท สหทรัพย์ รีไซเคิล ภูเก็ต จำกัด (2605)

สินค้า ขยะเอกชนรายเดือน (เตาเผา) (001.3)

ผู้ขนส่ง บริษัท สหทรัพย์ รีไซเคิล ภูเก็ต จำกัด (2605) [81-0516]

ใบขนน้ำหนัก

เลขที่ 0000575632

ประเภท ขี้รถหนัก

	ทะเบียนรถ	วันที่	เวลา	น้ำหนัก (กก.)
รถเข้า	2605	18/01/2568	01:11:36	9,490
รถออก	2605			4,790
ราคา	520.00 บาท / ตัน		คงเหลือ	4,700
เป็นเงิน	2,444.00		หักเงิน	0
				4,700

# เทศบาลนครภูเก็ต

ม.1 ถ.รัตนโกสินทร์ 200 ปี ต.วิชิต อ.เมือง จ.ภูเก็ต 83000 076-250439

PK2

บริษัท บริษัท สหทรัพย์ รีไซเคิล ภูเก็ต จำกัด (2605)

สินค้า ขยะเอกชนรายเดือน (เตาเผา) (001.3)

ผู้ขนส่ง บริษัท สหทรัพย์ รีไซเคิล ภูเก็ต จำกัด (2605) [81-0516]

ใบขนน้ำหนัก

เลขที่ 0000575713

ประเภท ขี้รถหนัก

	ทะเบียนรถ	วันที่	เวลา	น้ำหนัก (กก.)
รถเข้า	2605	18/01/2568	06:31:11	6,250
รถออก	2605			4,790
ราคา	520.00 บาท / ตัน		คงเหลือ	1,460
เป็นเงิน				0
				1,460

## เทศบาลนครภูเก็ต

ม.1 ถ.รัตนโกสินทร์ 200 ปี ต.วิชิต อ.เมือง จ.ภูเก็ต 83000 076-250439

บริษัท บริษัท สหทรัพย์ วิสาหกิจ ภูเก็ต จำกัด (2505)  
 สินค้า ขยะเศษซากขยะเดิม (เตาเผา) (001.3)  
 ถูขนส่ง บริษัท สหทรัพย์ วิสาหกิจ ภูเก็ต จำกัด (2505) [81-0316]

ใบแจ้งหนี้  
 เลขที่ 0000576138  
 ประเภท ขยะมูลฝอย

	ทะเบียนรถ	วันที่	เวลา	น้ำหนัก (กก.)
รถเข้า	2605	19/01/2568	01:46:38	8,970
รถออก	2605			4,790
ราคา	520.00 บาท / ตัน		คงเหลือ	4,180
เป็นเงิน	2,173.60 บาท		หักน้ำหนักรถ	0
				4,180

## เทศบาลนครภูเก็ต

ม.1 ถ.รัตนโกสินทร์ 200 ปี ต.วิชิต อ.เมือง จ.ภูเก็ต 83000 076-250439

บริษัท บริษัท สหทรัพย์ วิสาหกิจ ภูเก็ต จำกัด (2505)  
 สินค้า ขยะเศษซากขยะเดิม (เตาเผา) (001.3)  
 ถูขนส่ง บริษัท สหทรัพย์ วิสาหกิจ ภูเก็ต จำกัด (2505) [81-0316]

ใบแจ้งหนี้  
 เลขที่ 0000576185  
 ประเภท ขยะมูลฝอย

	ทะเบียนรถ	วันที่	เวลา	น้ำหนัก (กก.)
รถเข้า	2605	19/01/2568	04:53:35	7,290
รถออก	2605			4,790
ราคา	520.00 บาท / ตัน		คงเหลือ	2,500
เป็นเงิน				0
				2,500

เทศบาลนครภูเก็ต

ม.1 ถ.รัตนโกสินทร์ 200 ปี ต.วิชิต อ.เมือง จ.ภูเก็ต 83000 076-250439

บริษัท บริษัท สหทรัพย์ รีโบลูชั่น จำกัด (2605)

ใบแจ้งหนี้

สินค้า ขยะเอกชนรวมเดือน (เดนมาร์) (2605)

เลขที่ 0000576611

ผู้ขนส่ง บริษัท สหทรัพย์ รีโบลูชั่น จำกัด (2605) (01-0510)

ประเภท ขยะรวม

	ทะเบียนรถ	วันที่	เวลา	น้ำหนัก (กก.)
รถเข้า	2605	20/01/2568	01:21:31	9,310
รถออก	2605			4,790
รวม	520.00 บาท / คัน		คงเหลือ	4,520
เป็นเงิน	2,356.40 บาท		หักเงิน	0
				4,520

เทศบาลนครภูเก็ต

ม.1 ถ.รัตนโกสินทร์ 200 ปี ต.วิชิต อ.เมือง จ.ภูเก็ต 83000 076-250439

บริษัท บริษัท สหทรัพย์ รีโบลูชั่น จำกัด (2605)

ใบแจ้งหนี้

สินค้า ขยะเอกชนรวมเดือน (เดนมาร์) (2605)

เลขที่ 0000576644

ผู้ขนส่ง บริษัท สหทรัพย์ รีโบลูชั่น จำกัด (2605) (01-0510)

ประเภท ขยะรวม

	ทะเบียนรถ	วันที่	เวลา	น้ำหนัก (กก.)
รถเข้า	2605	20/01/2568	03:54:12	6,900
รถออก	2605			4,790
รวม	520.00 บาท / คัน		คงเหลือ	2,110
เป็นเงิน	1,097.20 บาท		หักเงิน	0
				2,110

# เทศบาลนครภูเก็ต

ม.1 ถ.รัตนโกสินทร์ 200 ปี ต.วิชิต อ.เมือง จ.ภูเก็ต 83000 076-250439

บริษัท บริษัท ธนทรัพย์ วิโซเคิล ภูเก็ต จำกัด (2605)

สินค้า ขยะเอกสารรายเดือน (เดาเผา) (001.3)

ผู้ขนส่ง บริษัท ธนทรัพย์ วิโซเคิล ภูเก็ต จำกัด (2605) [81-0515]

ใบขนถ่ายน้ำหนัก

เลขที่ 0000577118

ประเภท ขี้รถหนัก

	ทะเบียนรถ	วันที่	เวลา	น้ำหนัก (กก.)
รถเข้า	2605	21/01/2568	00:38:23	9,460
รถออก	2605			4,790
ราคา	520.00 บาท / ตัน		คงเหลือ	4,670
เป็นเงิน	2,428.40 บาท		หักน้ำหนัก	0
				4,670

# เทศบาลนครภูเก็ต

ม.1 ถ.รัตนโกสินทร์ 200 ปี ต.วิชิต อ.เมือง จ.ภูเก็ต 83000 076-250439

บริษัท บริษัท ธนทรัพย์ วิโซเคิล ภูเก็ต จำกัด (2605)

สินค้า ขยะเอกสารรายเดือน (เดาเผา) (001.3)

ผู้ขนส่ง บริษัท ธนทรัพย์ วิโซเคิล ภูเก็ต จำกัด (2605) [81-0515]

ใบขนถ่ายน้ำหนัก

เลขที่ 0000577205

ประเภท ขี้รถหนัก

	ทะเบียนรถ	วันที่	เวลา	น้ำหนัก (กก.)
รถเข้า	2605	21/01/2568	06:08:41	5,760
รถออก	2605			4,790
ราคา	520.00 บาท / ตัน		คงเหลือ	970
เป็นเงิน				0
				970

ผู้ขนถ่ายน้ำหนัก

ผู้รับสินค้า

# เทศบาลนครภูเก็ต

ม.4 ถ.รัตนโกสินทร์ 200 ปี ต.วิชิต อ.เมือง จ.ภูเก็ต 83000 076-250439

บริษัท บริษัท สหทรัพย์ วิโกลิส ภูเก็ต จำกัด (2605)  
 สินค้า ขยะเอกชนรวมเดือน (เดาณา) (001.3)  
 ผู้ขนส่ง บริษัท สหทรัพย์ วิโกลิส ภูเก็ต จำกัด (2605) [31-0516]

ใบรับน้ำหนัก  
 เลขที่ 0000577664  
 ประเภท ขี้รถพริก

	ทะเบียนรถ	วันที่	เวลา	น้ำหนัก (กก.)
รถเข้า	2605	22/01/2568	01:50:28	10,060
รถออก	2605			4,790
รวม	520.00 บาท / ตัน		คงเหลือ	5,270
เป็นเงิน				0
				5,270

# เทศบาลนครภูเก็ต

ม.4 ถ.รัตนโกสินทร์ 200 ปี ต.วิชิต อ.เมือง จ.ภูเก็ต 83000 076-250439

บริษัท บริษัท สหทรัพย์ วิโกลิส ภูเก็ต จำกัด (2605)  
 สินค้า ขยะเอกชนรวมเดือน (เดาณา) (001.3)  
 ผู้ขนส่ง บริษัท สหทรัพย์ วิโกลิส ภูเก็ต จำกัด (2605) [31-0516]

ใบรับน้ำหนัก  
 เลขที่ 0000578183  
 ประเภท ขี้รถพริก

	ทะเบียนรถ	วันที่	เวลา	น้ำหนัก (กก.)
รถเข้า	2605	23/01/2568	01:43:31	10,020
รถออก	2605			4,790
รวม	520.00 บาท / ตัน		คงเหลือ	5,230
เป็นเงิน				0
				5,230



# เทศบาลนครภูเก็ต

ม.4 ถ.รัตนโกสินทร์ 200 ปี ต.วิชิต อ.เมือง จ.ภูเก็ต 83000 076-260439

บริษัท บริษัท สหทรัพย์ รีไซเคิล ภูเก็ต จำกัด (2605)  
 สินค้า ขยะเอกชนรายเดือน (เตาเผา) (001.3)  
 ผู้ขนส่ง บริษัท สหทรัพย์ รีไซเคิล ภูเก็ต จำกัด (2605) (04-0516)

ใบขนถ่ายหนัก  
 เลขที่ 0000578270  
 ประเภท ขี้รอนหนัก

	ทะเบียนรถ	วันที่	เวลา	น้ำหนัก (กก.)
รถเข้า	2605	23/01/2568	06:32:48	6,790
รถออก	2605			4,790
ราคา	520.00 บาท / ตัน		ลงเหลือ	2,000
เป็นเงิน			ขึ้นใหม่	0
				2,000

# เทศบาลนครภูเก็ต

ม.4 ถ.รัตนโกสินทร์ 200 ปี ต.วิชิต อ.เมือง จ.ภูเก็ต 83000 076-260439

บริษัท บริษัท สหทรัพย์ รีไซเคิล ภูเก็ต จำกัด (2605)  
 สินค้า ขยะเอกชนรายเดือน (เตาเผา) (001.3)  
 ผู้ขนส่ง บริษัท สหทรัพย์ รีไซเคิล ภูเก็ต จำกัด (2605) (04-0516)

ใบขนถ่ายหนัก  
 เลขที่ 0000578737  
 ประเภท ขี้รอนหนัก

	ทะเบียนรถ	วันที่	เวลา	น้ำหนัก (กก.)
รถเข้า	2605	24/01/2568	02:23:01	8,830
รถออก	2605			4,790
ราคา	520.00 บาท / ตัน		ลงเหลือ	4,040
เป็นเงิน			ขึ้นใหม่	0
				4,040

# เทศบาลนครภูเก็ต

ม.1 ถ.รัตนโกสินทร์ 200 ปี ต.วิชิต อ.เมือง จ.ภูเก็ต 83000 076-250439

บริษัท บริษัท สหทรัพย์ รีไซเคิล ภูเก็ต จำกัด (2605)

ใบชั่งน้ำหนัก

สินค้า ขยะเอกชนรายเดือน (เตาเผา) (001.3)

เลขที่ 0000579216

ผู้ขนส่ง บริษัท สหทรัพย์ รีไซเคิล ภูเก็ต จำกัด (2605) [81-0516]

ประเภท ขี้รถหนัก

	ทะเบียนรถ	วันที่	เวลา	น้ำหนัก (กก.)
รถเข้า	2605	25/01/2568	00:48:39	9,030
รถออก	2605			4,790
ราคา	520.00 บาท / ตัน		คงเหลือ	4,240
เป็นเงิน				0
				4,240

# เทศบาลนครภูเก็ต

ม.1 ถ.รัตนโกสินทร์ 200 ปี ต.วิชิต อ.เมือง จ.ภูเก็ต 83000 076-250439

บริษัท บริษัท สหทรัพย์ รีไซเคิล ภูเก็ต จำกัด (2605)

ใบชั่งน้ำหนัก

สินค้า ขยะเอกชนรายเดือน (เตาเผา) (001.3)

เลขที่ 0000579246

ผู้ขนส่ง บริษัท สหทรัพย์ รีไซเคิล ภูเก็ต จำกัด (2605) [81-0516]

ประเภท ขี้รถหนัก

	ทะเบียนรถ	วันที่	เวลา	น้ำหนัก (กก.)
รถเข้า	2605	25/01/2568	03:05:17	7,340
รถออก	2605			4,790
ราคา				2,550
เป็นเงิน				0
				2,550

ผู้ชั่งน้ำหนัก

ผู้รับสินค้า

# เทศบาลนครภูเก็ต

ม.1 ถ.รัตนโกสินทร์ 200 ปี ต.วิชิต อ.เมือง จ.ภูเก็ต 83000 076-250439

บริษัท บริษัท สหทรัพย์รีไซเคิล ภูเก็ต จำกัด (2605)

สินค้า ขยะเอกชนรายเดือน (เตาเผา) (001.3)

ผู้ขนส่ง บริษัท สหทรัพย์รีไซเคิล ภูเก็ต จำกัด (2605) [81-0516]

ใบชั่งน้ำหนัก

เลขที่ 0000579756

ประเภท ชั่งรถหนัก

	ทะเบียนรถ	วันที่	เวลา	น้ำหนัก (กก.)
รถเข้า	2605	26/01/2568	01:33:00	8,870
รถออก	2605			4,790
ราคา	520.00 บาท / ตัน		คงเหลือ	4,080
เป็นเงิน				0
				4,080

# เทศบาลนครภูเก็ต

ม.1 ถ.รัตนโกสินทร์ 200 ปี ต.วิชิต อ.เมือง จ.ภูเก็ต 83000 076-250439

บริษัท บริษัท สหทรัพย์รีไซเคิล ภูเก็ต จำกัด (2605)

สินค้า ขยะเอกชนรายเดือน (เตาเผา) (001.3)

ผู้ขนส่ง บริษัท สหทรัพย์รีไซเคิล ภูเก็ต จำกัด (2605) [81-0516]

ใบชั่งน้ำหนัก

เลขที่ 0000579797

ประเภท ชั่งรถหนัก

	ทะเบียนรถ	วันที่	เวลา	น้ำหนัก (กก.)
รถเข้า	2605	26/01/2568	04:40:42	7,430
รถออก	2605			4,790
ราคา	520.00 บาท / ตัน		คงเหลือ	2,640
เป็นเงิน				0
				2,640

ผู้ชั่งน้ำหนัก

ผู้รับสินค้า

## เทศบาลนครภูเก็ต

ม.1 ถ.รัตนโกสินทร์ 200 ปี ต.วิชิต อ.เมือง จ.ภูเก็ต 83000 076-250439

บริษัท บริษัท สหทรัพย์ วิโซเคิล ภูเก็ต จำกัด (2605)

สินค้า ขยะเอกชนรายเดือน (เตาเผา) (001.3)

ผู้ขนส่ง บริษัท สหทรัพย์ วิโซเคิล ภูเก็ต จำกัด (2605) [31-0516]

ใบชั่งน้ำหนัก

เลขที่ 0000580223

ประเภท ซึ่งรถหนัก

	ทะเบียนรถ	วันที่	เวลา	น้ำหนัก (กก).
รถเข้า	2605	27/01/2568	00:53:59	9,720
รถออก	2605			4,790
ราคา	520.00 บาท / ตัน		คงเหลือ	4,930
เป็นเงิน	<div style="background-color: black; width: 100%; height: 100%;"></div>			0
				4,930

## เทศบาลนครภูเก็ต

ม.1 ถ.รัตนโกสินทร์ 200 ปี ต.วิชิต อ.เมือง จ.ภูเก็ต 83000 076-250439

บริษัท บริษัท สหทรัพย์ วิโซเคิล ภูเก็ต จำกัด (2605)

สินค้า ขยะเอกชนรายเดือน (เตาเผา) (001.3)

ผู้ขนส่ง บริษัท สหทรัพย์ วิโซเคิล ภูเก็ต จำกัด (2605) [31-0516]

ใบชั่งน้ำหนัก

เลขที่ 0000580261

ประเภท ซึ่งรถหนัก

	ทะเบียนรถ	วันที่	เวลา	น้ำหนัก (กก).
รถเข้า	2605	27/01/2568	03:27:44	6,990
รถออก	2605			4,790
ราคา	520.00 บาท / ตัน		คงเหลือ	2,200
เป็นเงิน	<div style="background-color: black; width: 100%; height: 100%;"></div>			0
				2,200

# เทศบาลนครภูเก็ต

ม.1 ถ.รัตนโกสินทร์ 200 ปี ต.วิชิต อ.เมือง จ.ภูเก็ต 83000 076-250439

PK1

บริษัท บริษัท ธนทรัพย์ วิโซเคิล ภูเก็ต จำกัด (2605)

สินค้า ขยะเอกชนรายเดือน (เตาเผา) (001.3)

ผู้ขนส่ง บริษัท ธนทรัพย์ วิโซเคิล ภูเก็ต จำกัด (2605) [91-0516]

ใบขนถ่ายน้ำหนัก

เลขที่ 0000580734

ประเภท ขี้รอนหนัก

	ทะเบียนรถ	วันที่	เวลา	น้ำหนัก (กก.)
รถเข้า	2605	28/01/2568	00:51:44	9,310
รถออก	2605			4,790
ราคา	520.00 บาท / ตัน		คงเหลือ	4,520
เป็นเงิน			หัก	0
				4,520

8

# เทศบาลนครภูเก็ต

ม.1 ถ.รัตนโกสินทร์ 200 ปี ต.วิชิต อ.เมือง จ.ภูเก็ต 83000 076-250439

PK1

บริษัท บริษัท ธนทรัพย์ วิโซเคิล ภูเก็ต จำกัด (2605)

สินค้า ขยะเอกชนรายเดือน (เตาเผา) (001.3)

ผู้ขนส่ง บริษัท ธนทรัพย์ วิโซเคิล ภูเก็ต จำกัด (2605) [91-0516]

ใบขนถ่ายน้ำหนัก

เลขที่ 0000580836

ประเภท ขี้รอนหนัก

	ทะเบียนรถ	วันที่	เวลา	น้ำหนัก (กก.)
รถเข้า	2605	28/01/2568	06:55:01	6,230
รถออก	2605			4,790
ราคา	520.00 บาท / ตัน		คงเหลือ	1,440
เป็นเงิน	740.00		หัก	0
				1,440

# เทศบาลนครภูเก็ต

ม.1 ถ.รัตนโกสินทร์ 200 ปี ต.วิชิต อ.เมือง จ.ภูเก็ต 83000 076-250439

PK1

บริษัท บริษัท สหทรัพย์ วิโซเคิล ภูเก็ต จำกัด (2605)  
 สินค้า ขยะเอกชนรายเดือน (เดาเผา) (001.3)  
 ผู้ขนส่ง บริษัท สหทรัพย์ วิโซเคิล ภูเก็ต จำกัด (2605) (01-0516)

ใบสั่งน้ำหนัก  
 เลขที่ 0000581236  
 ประเภท ขี้รอนหนัก

	ทะเบียนรถ	วันที่	เวลา	น้ำหนัก (กก.)
รถเข้า	2605	29/01/2568	01:02:17	9,450
รถออก	2605			4,790
ราคา	520.00 บาท / ตัน		คงเหลือ	4,660
เป็นเงิน	2 423 20		หักน้ำหนัก	0
				4,660

2

# เทศบาลนครภูเก็ต

ม.1 ถ.รัตนโกสินทร์ 200 ปี ต.วิชิต อ.เมือง จ.ภูเก็ต 83000 076-250439

PK1 PK2

บริษัท บริษัท สหทรัพย์ วิโซเคิล ภูเก็ต จำกัด (2605)  
 สินค้า ขยะเอกชนรายเดือน (เดาเผา) (001.3)  
 ผู้ขนส่ง บริษัท สหทรัพย์ วิโซเคิล ภูเก็ต จำกัด (2605) (01-0516)

ใบสั่งน้ำหนัก  
 เลขที่ 0000581307  
 ประเภท ขี้รอนหนัก

	ทะเบียนรถ	วันที่	เวลา	น้ำหนัก (กก.)
รถเข้า	2605	29/01/2568	05:32:16	6,870
รถออก	2605			4,790
ราคา	520.00 บาท / ตัน		คงเหลือ	2,080
เป็นเงิน			หักน้ำหนัก	0
				2,080

# เทศบาลนครภูเก็ต

ม.1 ถ.รัตนโกสินทร์ 200 ปี ต.วิชิต อ.เมือง จ.ภูเก็ต 83000 076-250439

PK1

บริษัท บริษัท สหทรัพย์ วิโซเคิล ภูเก็ต จำกัด (2605)

สินค้า ขยะเอกชนรายเดือน (เตาเผา) (001.3)

ผู้ขนส่ง บริษัท สหทรัพย์ วิโซเคิล ภูเก็ต จำกัด (2605) [81-0516]

ใบขนถ่ายน้ำ

เลขที่ 0000581736

ประเภท ขี้รถหนัก

	ทะเบียนรถ	วันที่	เวลา	น้ำหนัก (กก.)
รถเข้า	2605	30/01/2568	01:29:21	9,590
รถออก	2605			4,790
ราคา	520.00 บาท / ตัน		คงเหลือ	4,800
เป็นเงิน	2,496.00		หักน้ำหนัก	0
				4,800

2

# เทศบาลนครภูเก็ต

ม.1 ถ.รัตนโกสินทร์ 200 ปี ต.วิชิต อ.เมือง จ.ภูเก็ต 83000 076-250439

PK1

บริษัท บริษัท สหทรัพย์ วิโซเคิล ภูเก็ต จำกัด (2605)

สินค้า ขยะเอกชนรายเดือน (เตาเผา) (001.3)

ผู้ขนส่ง บริษัท สหทรัพย์ วิโซเคิล ภูเก็ต จำกัด (2605) [81-0516]

ใบขนถ่ายน้ำ

เลขที่ 0000581824

ประเภท ขี้รถหนัก

	ทะเบียนรถ	วันที่	เวลา	น้ำหนัก (กก.)
รถเข้า	2605	30/01/2568	06:42:31	7,430
รถออก	2605			4,790
ราคา	520.00 บาท / ตัน		คงเหลือ	2,640
เป็นเงิน	1,372.80 บาท		หักน้ำหนัก	0
				2,640



# เทศบาลนครภูเก็ต

ม.1 ถ.รัตนโกสินทร์ 200 ปี ต.วิชิต อ.เมือง จ.ภูเก็ต 83000 076-250439

PR3

บริษัท บริษัท สหทรัพย์ รีไซเคิล ภูเก็ต จำกัด (2605)

สินค้า ขยะเอกสารรายเดือน (เดาเผา) (001.3)

ผู้ขนส่ง บริษัท สหทรัพย์ รีไซเคิล ภูเก็ต จำกัด (2605) [01-0516]

ใบรับน้ำหนัก

เลขที่ 0000582257

ประเภท ขี้รถหนักร

	ทะเบียนรถ	วันที่	เวลา	น้ำหนัก (กก.)
รถเข้า	2605	31/01/2568	01:17:32	9,560
รถออก	2605			4,790
ราคา	520.00 บาท / ตัน		คงเหลือ	4,770
เป็นเงิน	2,480.40 บาท		หักน้ำหนัก	0
				4,770

2

# เทศบาลนครภูเก็ต

ม.1 ถ.รัตนโกสินทร์ 200 ปี ต.วิชิต อ.เมือง จ.ภูเก็ต 83000 076-250439

PR1 PR2

บริษัท บริษัท สหทรัพย์ รีไซเคิล ภูเก็ต จำกัด (2605)

สินค้า ขยะเอกสารรายเดือน (เดาเผา) (001.3)

ผู้ขนส่ง บริษัท สหทรัพย์ รีไซเคิล ภูเก็ต จำกัด (2605) [01-0516]

ใบรับน้ำหนัก

เลขที่ 0000582347

ประเภท ขี้รถหนักร

	ทะเบียนรถ	วันที่	เวลา	น้ำหนัก (กก.)
รถเข้า	2605	31/01/2568	08:35:20	6,720
รถออก	2605			4,790
ราคา	520.00 บาท / ตัน		คงเหลือ	1,930
เป็นเงิน				0
				1,930

# *Save nature for the future.*

Environment Research & Technology Co., Ltd. has been established since 1999 with the commitment to protect the quality of the environment and to provide services to the government and various industries.

The company together with the experienced consulting team will offer the environmental & safety engineering and technical services to support your environmental management and to assist your business and company to achieve safety and healthy environment.



## CONTACT



25/114 หมู่ที่ 6 ซอยชินเขต 1 ถนนงามวงศ์วาน แขวงทุ่งสองห้อง  
เขตหลักสี่ กรุงเทพมหานคร 10210

25/114 Moo 6 Soi Chinaket 1, Ngamwongwan Road,  
Toongsonghong, Laksi, Bangkok 10210



0-2954-7745-6



0-2954-7747



[www.enviresearch.co.th](http://www.enviresearch.co.th)



enviresearch ERTC



Envi research



@enviresearch